

### FÖRKLARINGAR

FASADMATERIAL: Träpanel  
FÄRG: Falluröd

TAKTÄCKNING: PLÅT  
FÄRG: Silver

FÖNSTERMTRL: Trä  
FÄRG: Vitt

BYGGLOVSHANDLING UTGÖR UNDERLAG VID BYGGLOVSANSÖKAN, EJ AVSEDD SOM BYGGHANDLING.

RITNIGEN ÄR BASERAD PÅ TOLKNING AV RITNINGSKOPIOR.

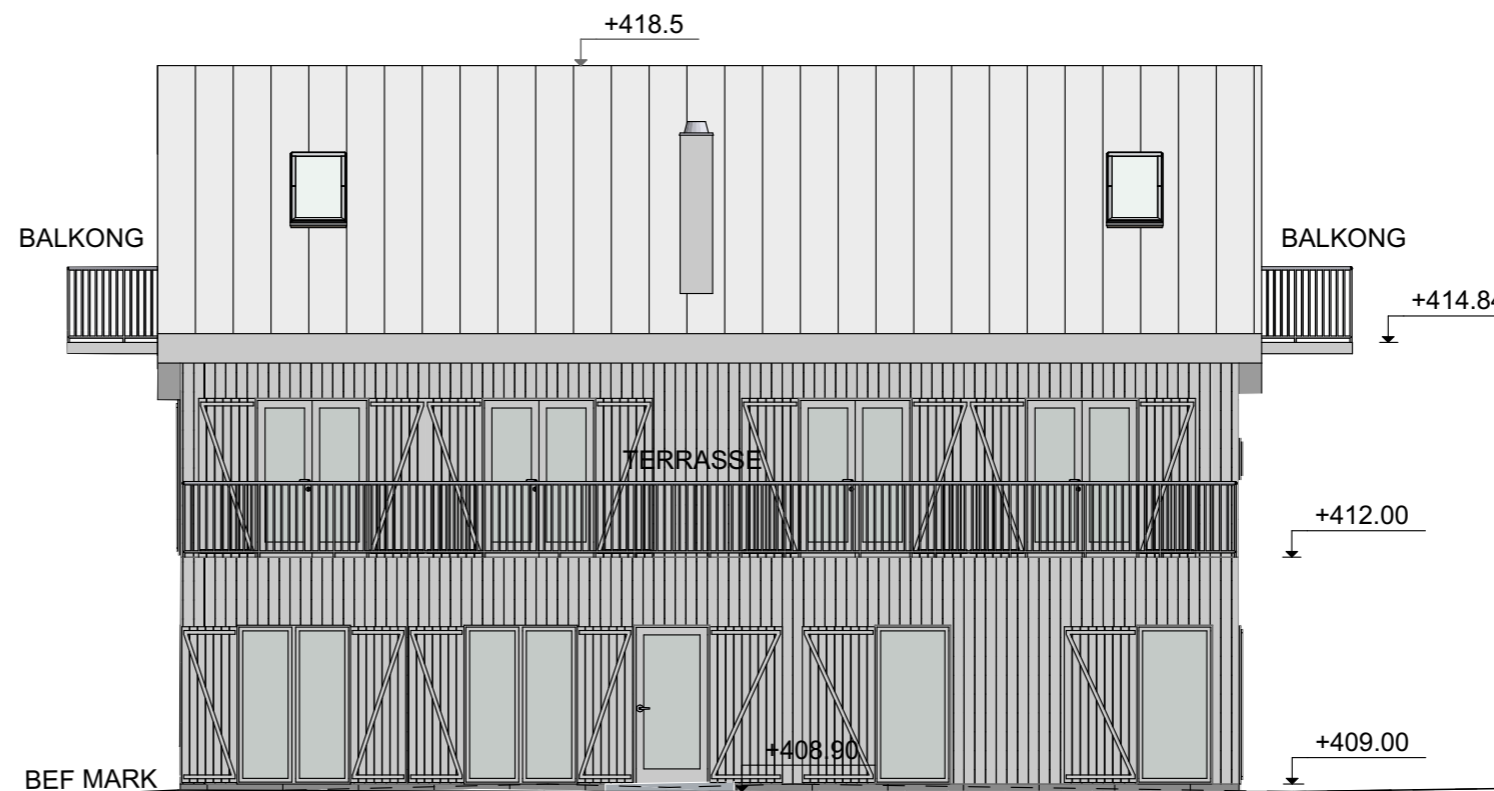

BYGGLOVSHANDLING:

FASAD MOT SYDVÄST



Datum 2022.02.10	Ansvarig Roman Kurovets
---------------------	----------------------------

Adress: Björnänge 1:80, Åre kommun.

Skala A3 1:100, 1:200.	Nummer A-10	Bet
------------------------------	----------------	-----

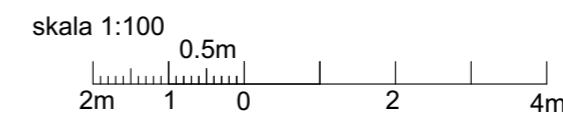
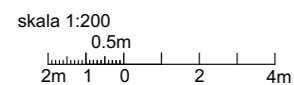

### FÖRKLARINGAR

FASADMATERIAL: Träpanel  
FÄRG: Falluröd

TAKTÄCKNING: PLÅT  
FÄRG: Silver

FÖNSTERMTRL: Trä  
FÄRG: Vitt

BYGGLOVSHANDLING UTGÖR UNDERLAG  
VID BYGGLOVSÄNSÖKAN, EJ AVSEDD SOM  
BYGGHANDLING.

RITNINGEN ÄR BASERAD PÅ TOLKNING AV  
RITNINGSKOPIOR.

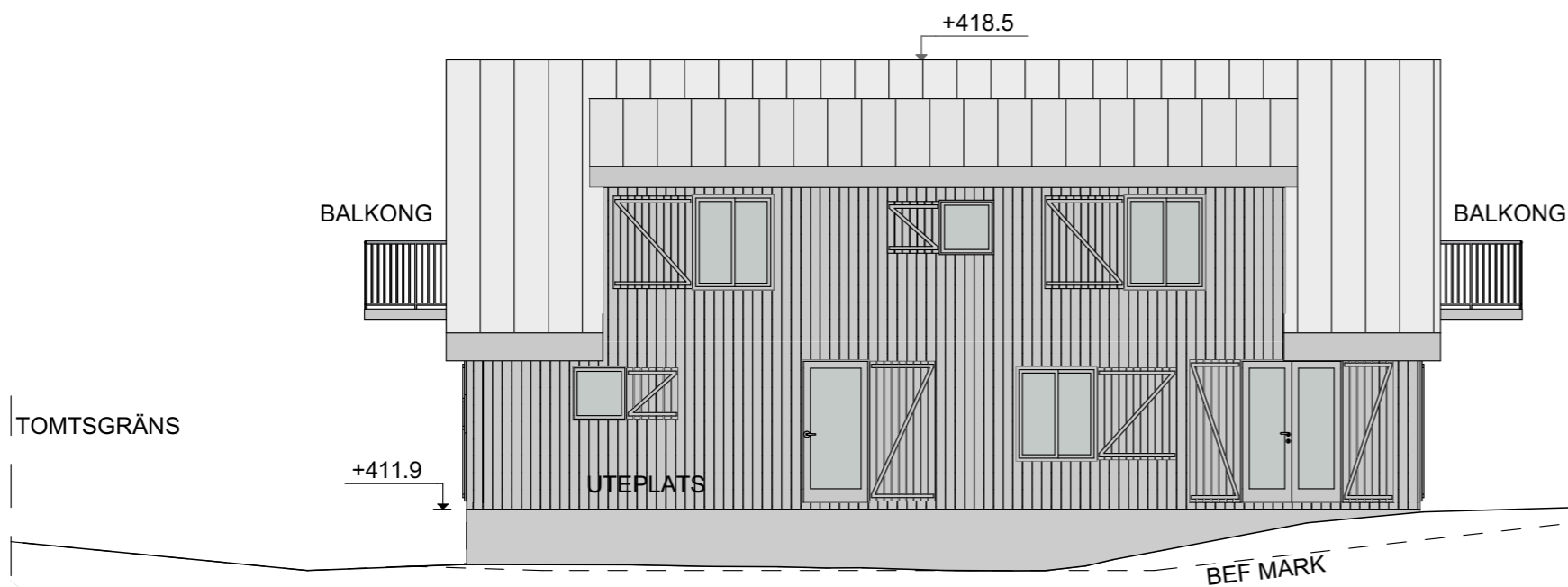

### BYGGLOVSHANDLING:

### FASAD MOT NORDÖST



Datum 2022.02.10	Ansvarig Roman Kurovets
---------------------	----------------------------

Adress: Björnänge 1:80, Åre kommun.

Skala A3 1:100	Nummer A-09	Bet
-------------------	----------------	-----

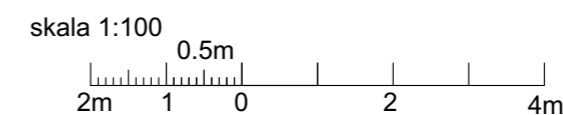

### FÖRKLARINGAR

FASADMATERIAL: Träpanel  
FÄRG: Falluröd

TAKTÄCKNING: PLÅT  
FÄRG: Silver

FÖNSTERMTRL: Trä  
FÄRG: Vitt

BYGGLOVSHANDLING UTGÖR UNDERLAG VID BYGGLOVSANSÖKAN, EJ AVSEDD SOM BYGGHANDLING.

RITNINGEN ÄR BASERAD PÅ TOLKNING AV RITNINGSKOPIOR.

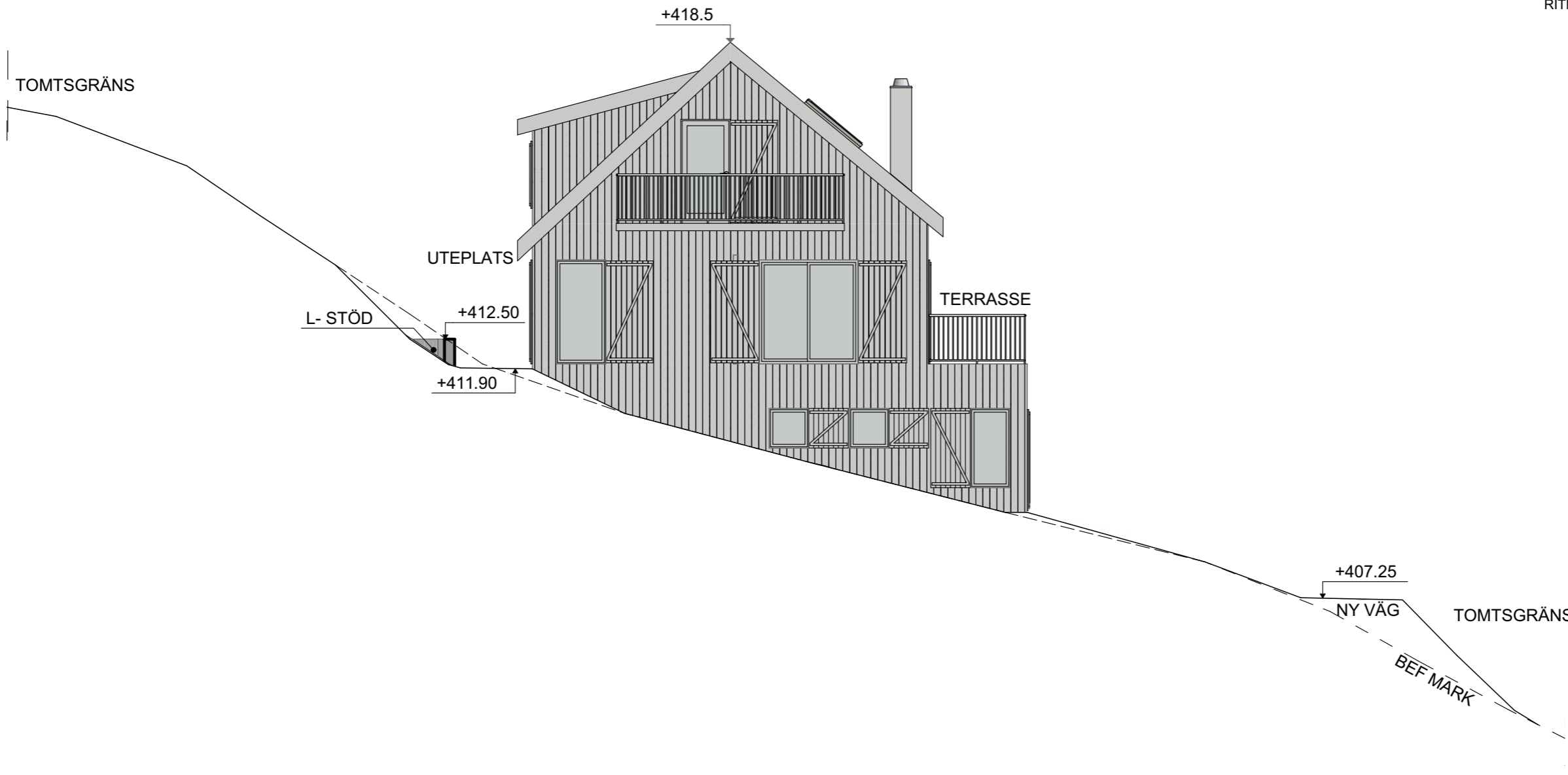

**BYGGLOVSHANDLING:**  
**FASAD MOT NORDVÄST**



Datum	Ansvarig
2022.02.10	Roman Kurovets

Adress: Björnänge 1:80, Åre kommun.

Skala	Nummer	Bet
A3 1:100	A-08	

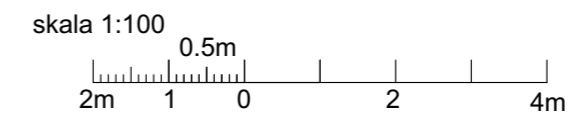

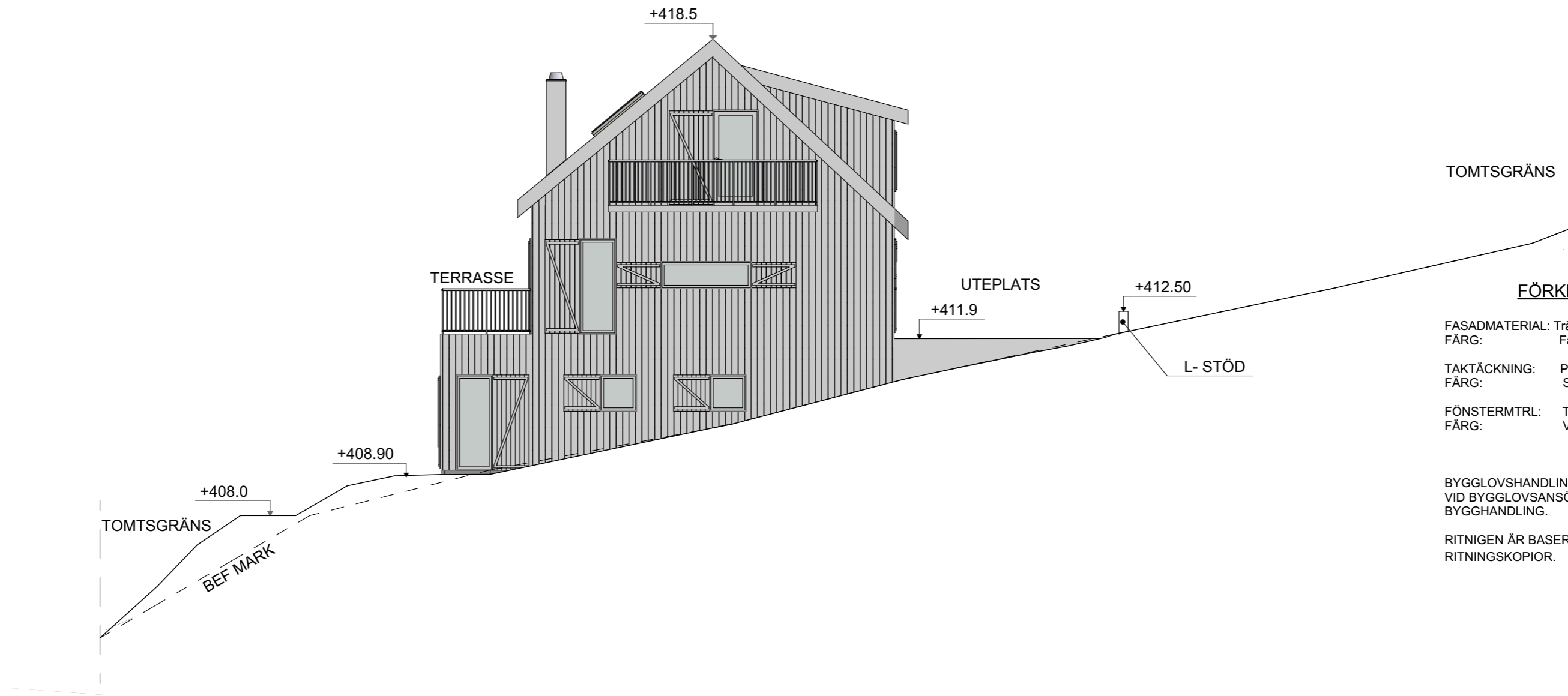

TOMTSGRÄNS

TERRASSE

UTEPLATS

+412.50

L- STÖD

+411.9

+408.90

+408.0

TOMTSGRÄNS

BEF MARK

+418.5

### FÖRKLARINGAR

FASADMATERIAL: Träpanel  
FÄRG: Falluröd

TAKTÄCKNING: PLÅT  
FÄRG: Silver

FÖNSTERMTRL: Trä  
FÄRG: Vitt

BYGGLOVSHANDLING UTGÖR UNDERLAG VID BYGGLOVSANSÖKAN, EJ AVSEDD SOM BYGGHANDLING.

RITNINGEN ÄR BASERAD PÅ TOLKNING AV RITNINGSKOPIOR.

**BYGGLOVSHANDLING:**

**FASAD MOT SYDÖST**



Datum 2022.02.10	Ansvarig Roman Kurovets
---------------------	----------------------------

Adress: Björnänge 1:80, Åre kommun.

Skala A3 1:100	Nummer A-11	Bet
-------------------	----------------	-----

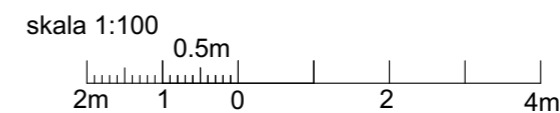

### FÖRKLARINGAR

MÄTTSÄTTNING AVSER FÄRDIGA YTSKIKT



- G GARDEROB
- ST STÄDSKÅP
- TM TVÄTTMASKIN
- TS TORSKÅP
- K KYLSKÅP
- F FRYS
- DM DISKMASKIN-FÖRDELARE

SÄKERHETSGLAS SKA ANVÄNGAS VID BRÖSTNING LÄGRE ÄN 600 mm.

BYGGLOVSHANDLING UTGÖR UNDERLAG VID BYGGLOVSANSÖKAN, EJ AVSEDD SOM BYGGHANDLING.

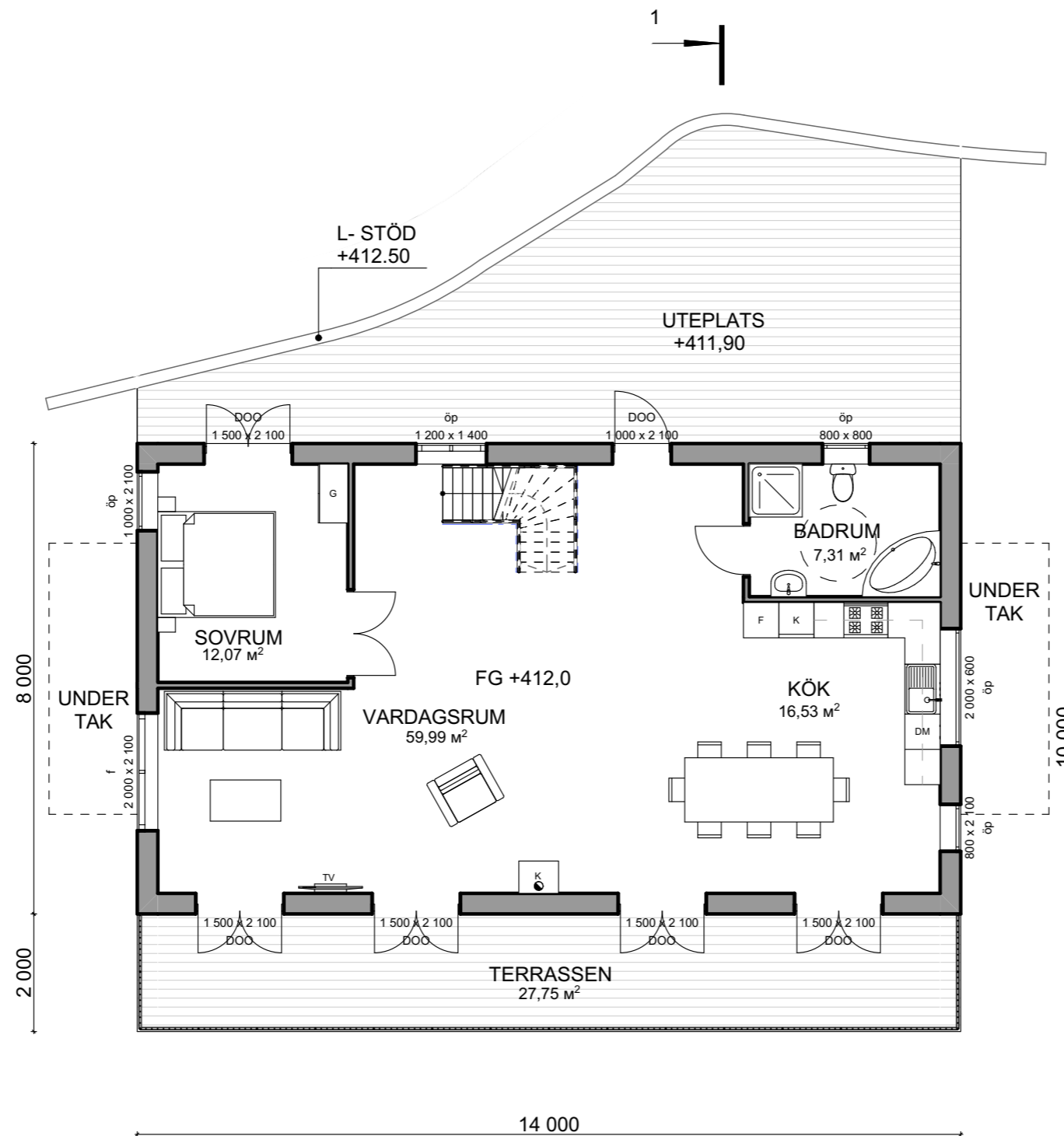

Byggnadsarea-140,0m<sup>2</sup>  
Boarea-254,95m<sup>2</sup>  
Bruttoarea-266,09m<sup>2</sup>

**BYGGLOVSHANDLING:**

**ÖVERPLAN**



Datum 2022.01.23	Ansvarig Roman Kurovets
---------------------	----------------------------

Adress: Björnänge 1:80, Åre kommun.

Skala A3 1:100	Nummer A-04	Bet
-------------------	----------------	-----

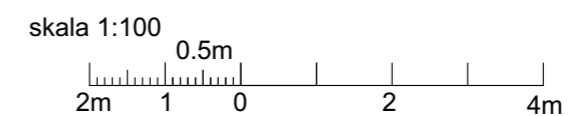

### FÖRKLARINGAR

MÄTTSÄTTNING AVSER FÄRDIGA YTSKIKT



- G GARDEROB
- ST STÄDSKÅP
- TM TVÄTTMASKIN
- TS TORSKÅP
- K KYLSKÅP
- F FRY
- DM DISKMASKIN-FÖRDELARE

SÄKERHETSGLAS SKA ANVÄNGAS VID BRÖSTNING LÄGRE ÄN 600 mm.

BYGGLOVSHANDLING UTGÖR UNDERLAG VID BYGGLOVSANSÖKAN, EJ AVSEDD SOM BYGGHANDLING.

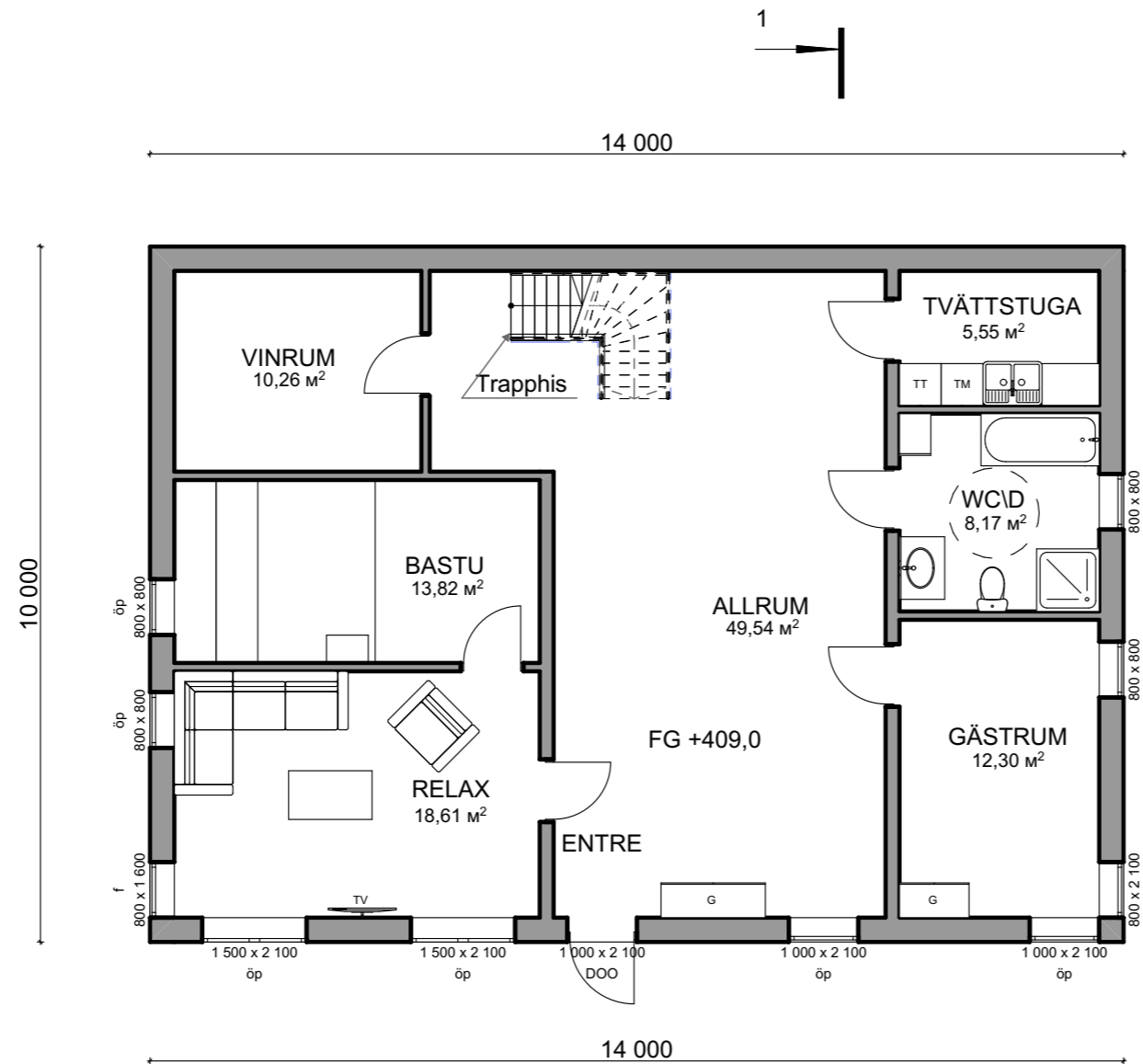

**BYGGLOVSHANDLING:**

**KÄLLARPLAN**

Byggnadsarea-140,0m<sup>2</sup>  
 Boarea-254,95m<sup>2</sup>  
 Bruttoarea-266,09m<sup>2</sup>

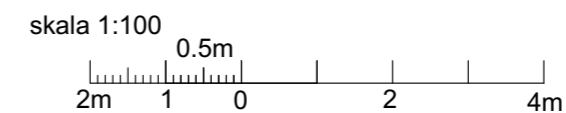

Datum	Ansvarig
2022.01.23	Roman Kurovets

Adress: Björnänge 1:80, Åre kommun.

Skala	Nummer	Bet
A3 1:100	A-03	

**FÖRKLARINGAR**

FÖR MÄTTANPASSAD INREDNING KRÄVS EXAKTA MÅTT, GÖR KONTROLL PÅ PLATS.

RITNINGEN ÄR BASERAD PÅ TOLKNING AV RITNINGSKOPIOR.

**SEKTIONER 1-1**

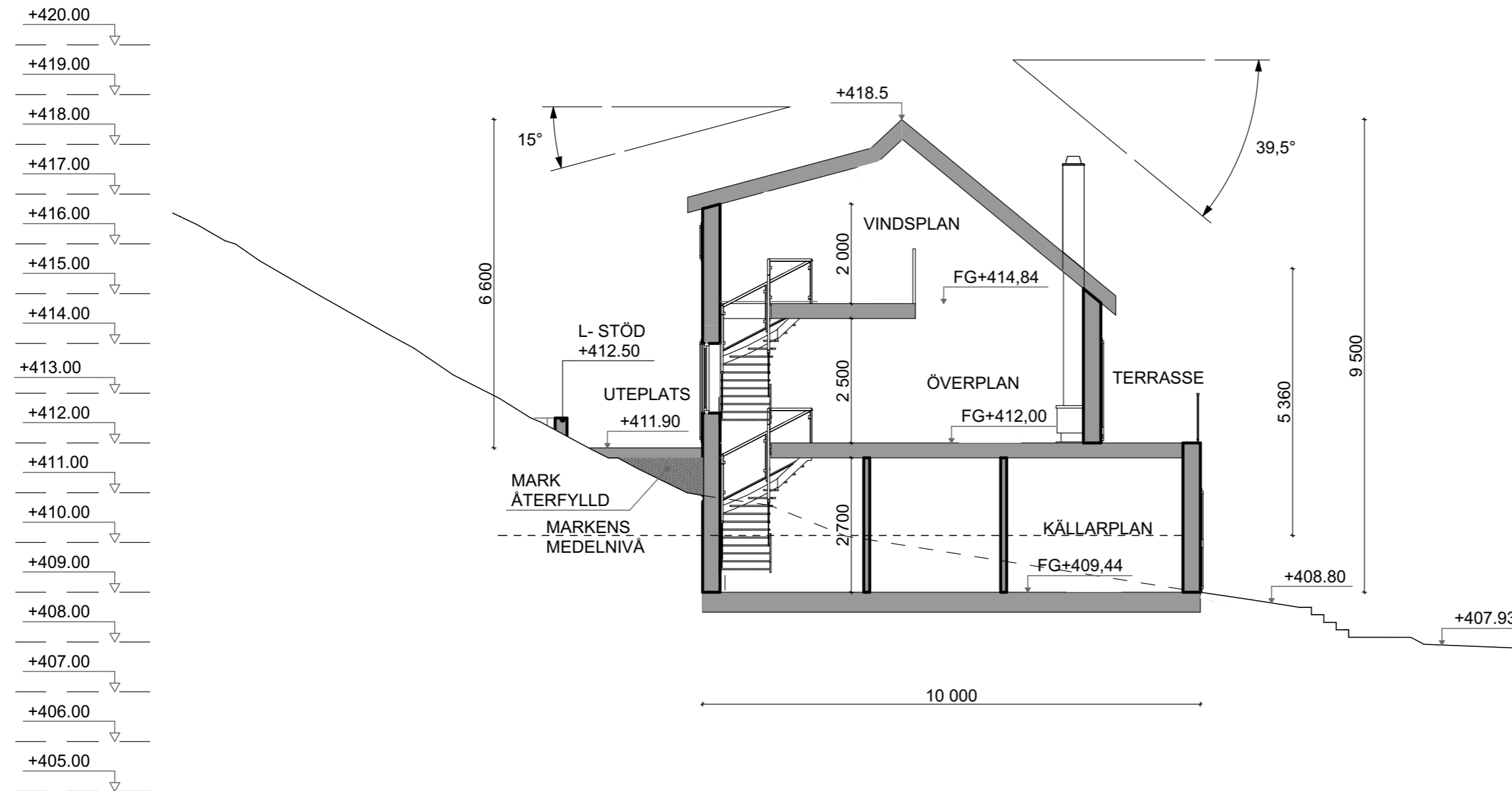

Byggnadsarea-140,0m<sup>2</sup>  
 Boarea-254,95m<sup>2</sup>  
 Bruttoarea-266,09m<sup>2</sup>

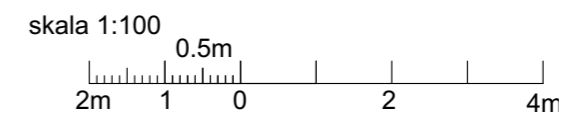

**BYGGLOVSHANDLING:**

**SEKTIONER 1-1.**



Datum	Ansvarig
2022.01.23	Roman Kurovets

Adress: Björnänge 1:80, Åre kommun.

Skala	Nummer	Bet
A3 1:100	A-07	

### FÖRKLARINGAR

MÄTTSÄTTNING AVSER FÄRDIGA YTSKIKT

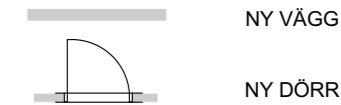

- G GARDEROB
- ST STÄDSKÅP
- TM TVÄTTMASKIN
- TS TORSKÅP
- K KYLSKÅP
- F FRY
- DM DISKMASKIN-FÖRDELARE

SÄKERHETSGLAS SKA ANVÄNGAS VID BRÖSTNING LÄGRE ÄN 600 mm.

BYGGLOVSHANDLING UTGÖR UNDERLAG VID BYGGLOVSÄNSÖKAN, EJ AVSEDD SOM BYGGHANDLING.

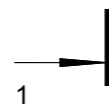
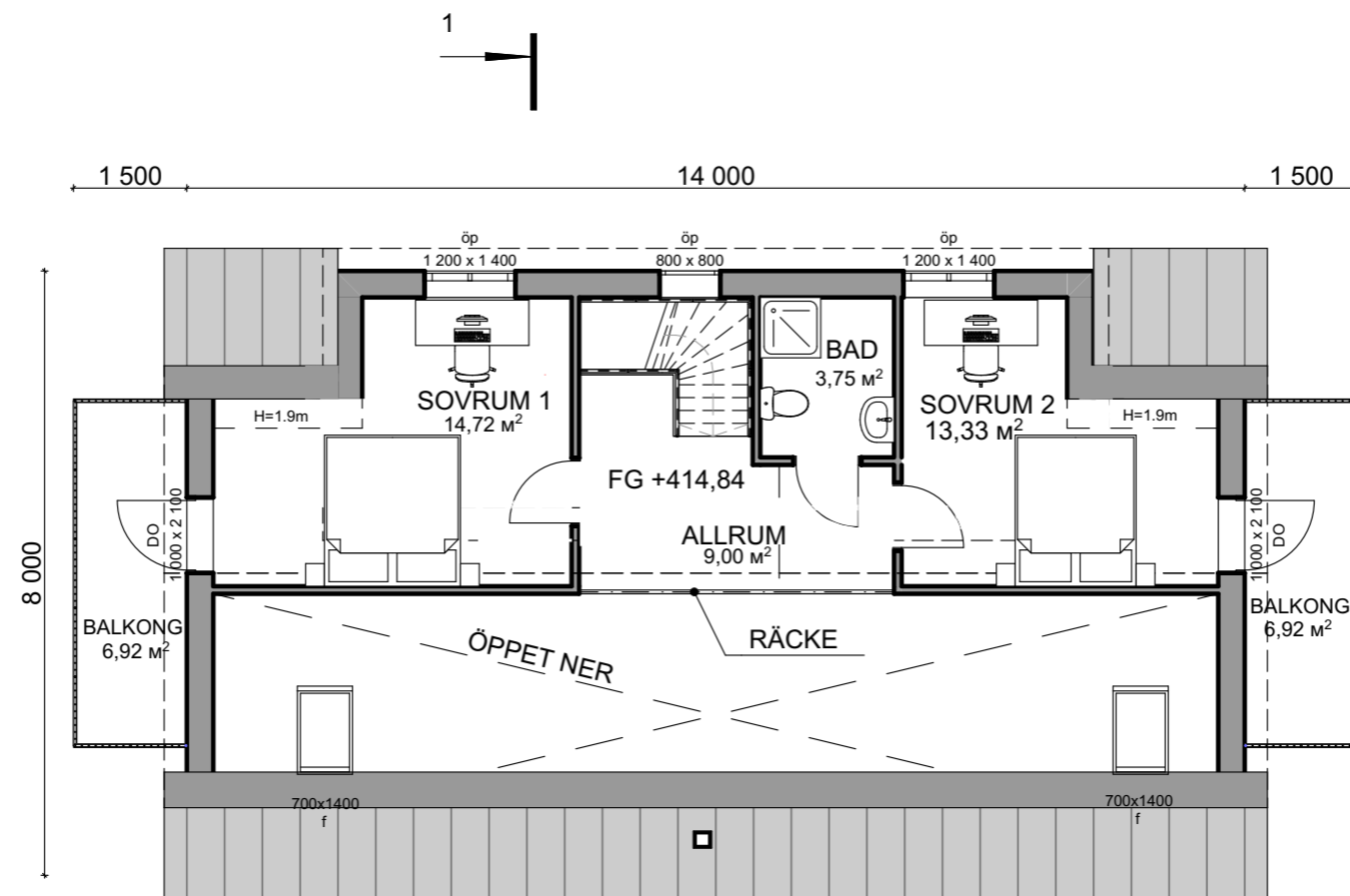

Byggnadsarea-140,0m<sup>2</sup>  
 Boarea-254,95m<sup>2</sup>  
 Bruttoarea-266,09m<sup>2</sup>

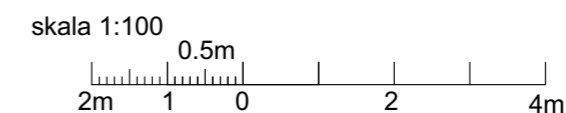

### BYGGLOVSHANDLING:

### VINDSPLAN



Datum	Ansvarig
2022.01.23	Roman Kurovets

Adress: Björnänge 1:80, Åre kommun.

Skala	Nummer	Bet
A3 1:100	A-05	



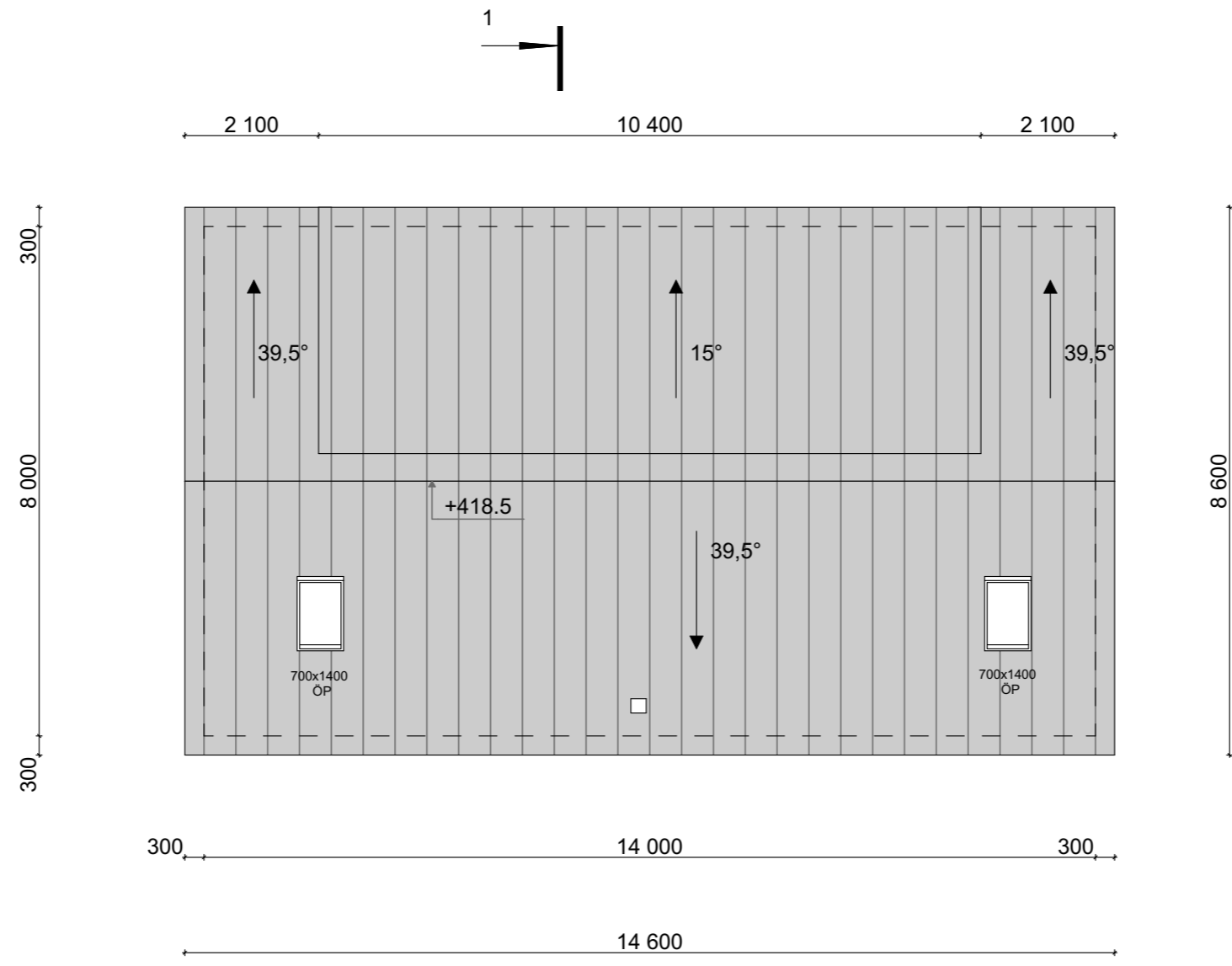

Byggnadsarea-140,0m<sup>2</sup>  
 Boarea-254,95m<sup>2</sup>  
 Bruttoarea-266,09m<sup>2</sup>

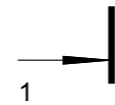

**BYGGLOVSHANDLING:**  
**TAKPLAN**



Datum 2022.01.23	Ansvarig Roman Kurovets
---------------------	----------------------------

Adress: Björnänge 1:80, Åre kommun.

Skala A3 1:100	Nummer A-06	Bet
-------------------	----------------	-----

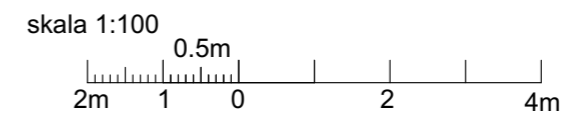

# Nybyggnadskarta över Björnänge 1:80 Åre kommun

upprättad 2021-03-10 av Metria i Östersund  
Dnr:1047387

Fastigheten bildad: 2019-02-21 Akt: 2321-2018/17  
Detaljplan laga kraft: Ej planlagd område

Area: 1308 kvm

Byggfix: Överkant gränsrör "A" = +414,43

Plansystem: SWEREF 99 14 15  
Höjdsystem: RH2000

## Teckenförklaring

	Fastighetsgräns
	Väggkant
	Höjdkurvor
	Elkabel (osäkert läge)
	Telekabel (osäkert läge)
	Spillvattenledning (osäkert läge)
	Traktnamn
	Fastighetsnummer
	Byggnader (husliv)
	Skärmtak, Altan
	Telestolpar
	Brunnar
	Inmätt gränsmarkering
	Entréhöjd
	Markhöjd
	Koordinatkruss

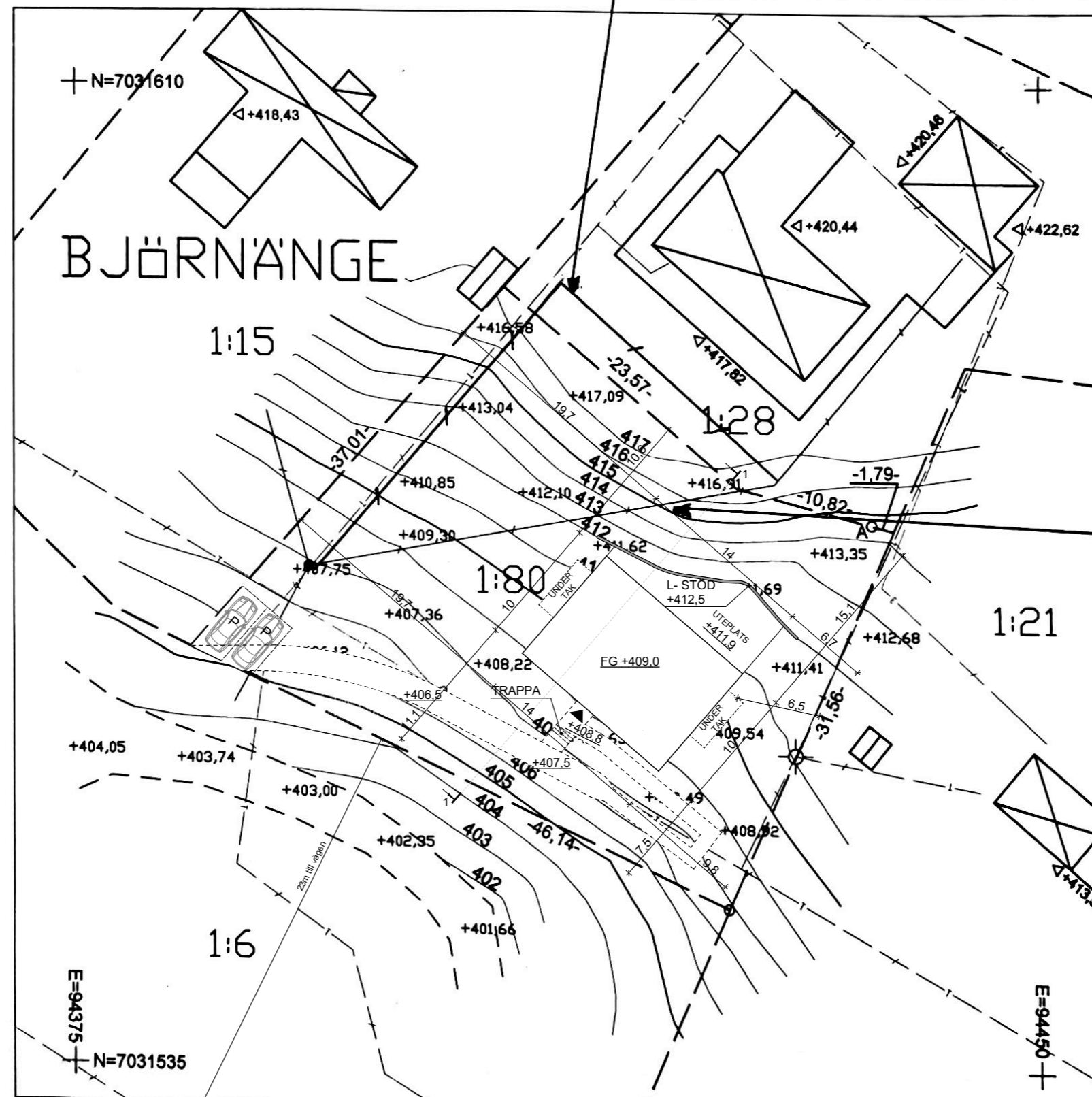

## FÖRKLARINGAR

MÄTTSÄTTNING AVSER FÄRDIGA UTSKIKT  
SITUATIONSPLANEN ÄR SKAPAD UTFRÅN  
EN NYBYGGNADSKARTA, DATERAD (2019.02.19)

BYGGNADSDDEL SOM  
BYGGLOVET  
AVSER

ENTRE

P  
PARKERING

+0.00 BEFINTLING MARKHÖJD  
+0.00 NY MARKHÖJD  
FG +0.00 FÄRDIG GOLVHÖJD

BYGGLOVSHANDLING UTGÖR UNDERLAG  
VID BYGGLOVSANSÖKAN, EJ AVSEDD SOM  
BYGGHANDLING.

RITNINGEN ÄR BASERAD PÅ TOLKNING AV  
RITNINGSKOPIOR.

BYGGLOVSHANDLING:

MARKPLANERING



Metria AB  
Ödenskogsvägen 12B, 21r.  
831 48 Östersund

Tel: 010-121 80 00  
www.metria.se

Fältmätning: Marcus Bäckström  
Upprättad av: Marcus Bäckström

Skala 1:400



Datum 2022.01.23	Ansvarig Roman Kurovets
---------------------	----------------------------

Adress: Björnänge 1:80, Åre kommun.

Skala A3 1:400	Nummer A-02	Bet
-------------------	----------------	-----

# Nybyggnadskarta över Björnänge 1:80 Åre kommun

upprättad 2021-03-10 av Metria i Östersund  
Dnr:1047387

Fastigheten bildad: 2019-02-21 Akt: 2321-2018/17  
Detaljplan laga kraft: Ej planlagd område

Area: 1308 kvm

Byggfix: Överkant gränsrör "A" = +414,43

Plansystem: SWEREF 99 14 15  
Höjdsystem: RH2000

## Teckenförklaring

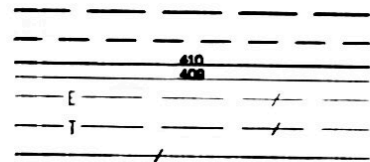

### BJÖRNÄNGE 1:80



- Fastighetsgräns
- Väggkant
- Höjdkurvor
- Elkabel (osäkert läge)
- Telekabel (osäkert läge)
- Spillvattenledning (osäkert läge)
- Traktnamn
- Fastighetsnummer
- Byggnader (husliv)
- Skärmtak, Altan
- Telestolpar
- Brunnar
- Inmått gränsmarkering
- Entréhöjd
- Markhöjd
- Koordinatkruss

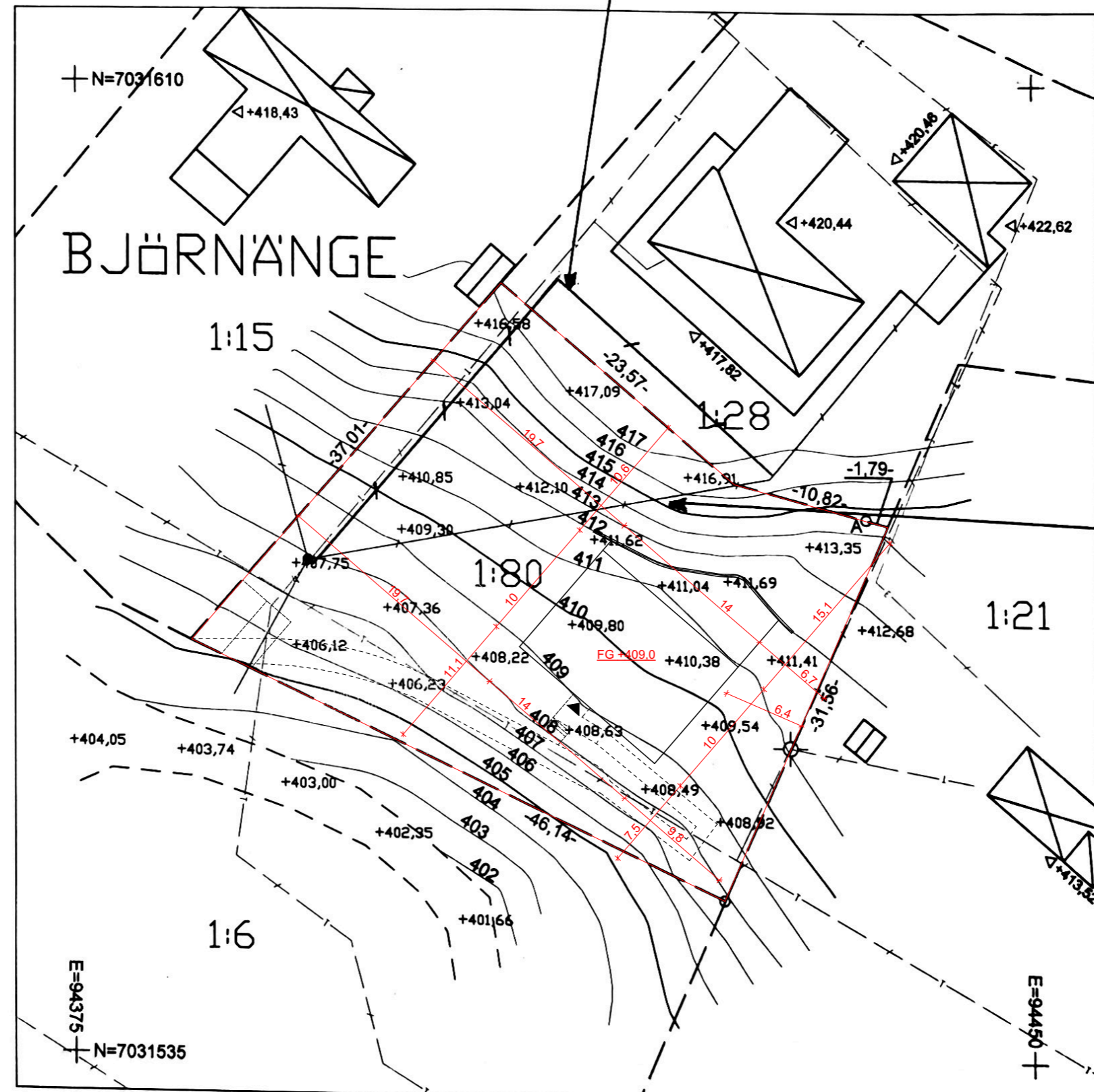

Skala 1:400

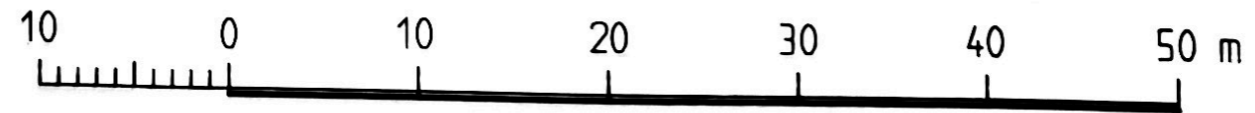

Metria AB  
Ödenskogsvägen 12B, 2tr.  
831 48 Östersund  
Tel: 010-121 80 00  
www.metria.se

Fältmätning: Marcus Bäckström  
Upprättad av: Marcus Bäckström

BYGGLOVSHANDLING:  
SITUATIONAL PLAN.



Datum 2022.01.23	Ansvarig Roman Kurovets	
Adress: Björnänge 1:80, Åre kommun.		
Skala A3 1:400	Nummer A-01	Bet

Dokument tillhör beslut C 5341 Plan- och byggher Sofia Lind, 2022-04-11, BYGG.2022.47

Ankom: 2022-01-26 Årende: BYGG.2022.47 Handling: 865473