



Ärende	Ledningsrättsförrättning avseende 40kV kraftledning Färlev - Munkedal med avgrensning till Munkedals bruk Fastighetsreglering för upphävande av gällande avtalsservitut		
Ärendenummer	Kommun	Aktbeteckning	Infört i fastighetsregistret
O074336	Munkedal	1430-435	2015-06-23
	Län		
	Västra Götaland		

Handlingar i akten

Handling	Aktbilaga
Översiktskarta, A3L	KA1
Förrättningskarta, A3L	KA2
Förrättningskarta, A3L	KA3
Förrättningskarta, A4S	KA4
Förrättningskarta, A3L	KA5
Förrättningskarta, A4L	KA6
Beskrivning	BE1
Beskrivning	BE2
Protokoll	PR1
Ansökan, TL622 Färlev-Munkedal med avgrensning Munkedals Bruk	A1, del 1
Översiktskarta till ansökan om ledningsrätt TL622	A1, del 2
Komplettering till ansökan, avgeningen till Munkedals Bruk	A2, del 1
Översiktskarta till komplettering av ansökan, avgeningen till Munkedals Bruk	A2, del 2
Komplettering till ansökan upphävande av avtalsservitut	A3
Komplettering till ansökan, Munkedals Bruk	A4

1430-435

Koncession	A5
Markupplåtelseavtal, Foss 1:61	AV1, del 1
Kartskiss till markupplåtelseavtal, Foss 1:61	AV1, del 2
Markupplåtelseavtal, Säleby 1:3	AV2, del 1
Kartskiss till markupplåtelseavtal, Säleby 1:3	AV2, del 2
Markupplåtelseavtal, Bråland 3:1	AV3
Markupplåtelseavtal, Bråland 3:18	AV4
Markupplåtelseavtal, Moe 1:3	AV5
Markupplåtelseavtal, Moe 1:2	AV6
Markupplåtelseavtal, Munkedal 1:1	AV7
Inventering	IN1
Sakägar-/Delgivningsförteckning	SA1
Yttrande från Länsstyrelsen i Västra Götaland	SK1
Meddelande om begärd förrättning	1
Dagboksblad	DA1

Beslut att följande handlingar gallras

Påminnelse delg	
Underrättelse/Läns	
Underrättelse	

Denna handling har undertecknats elektroniskt av

Eva Nilsson



Beskrivning, aktbilaga BE1

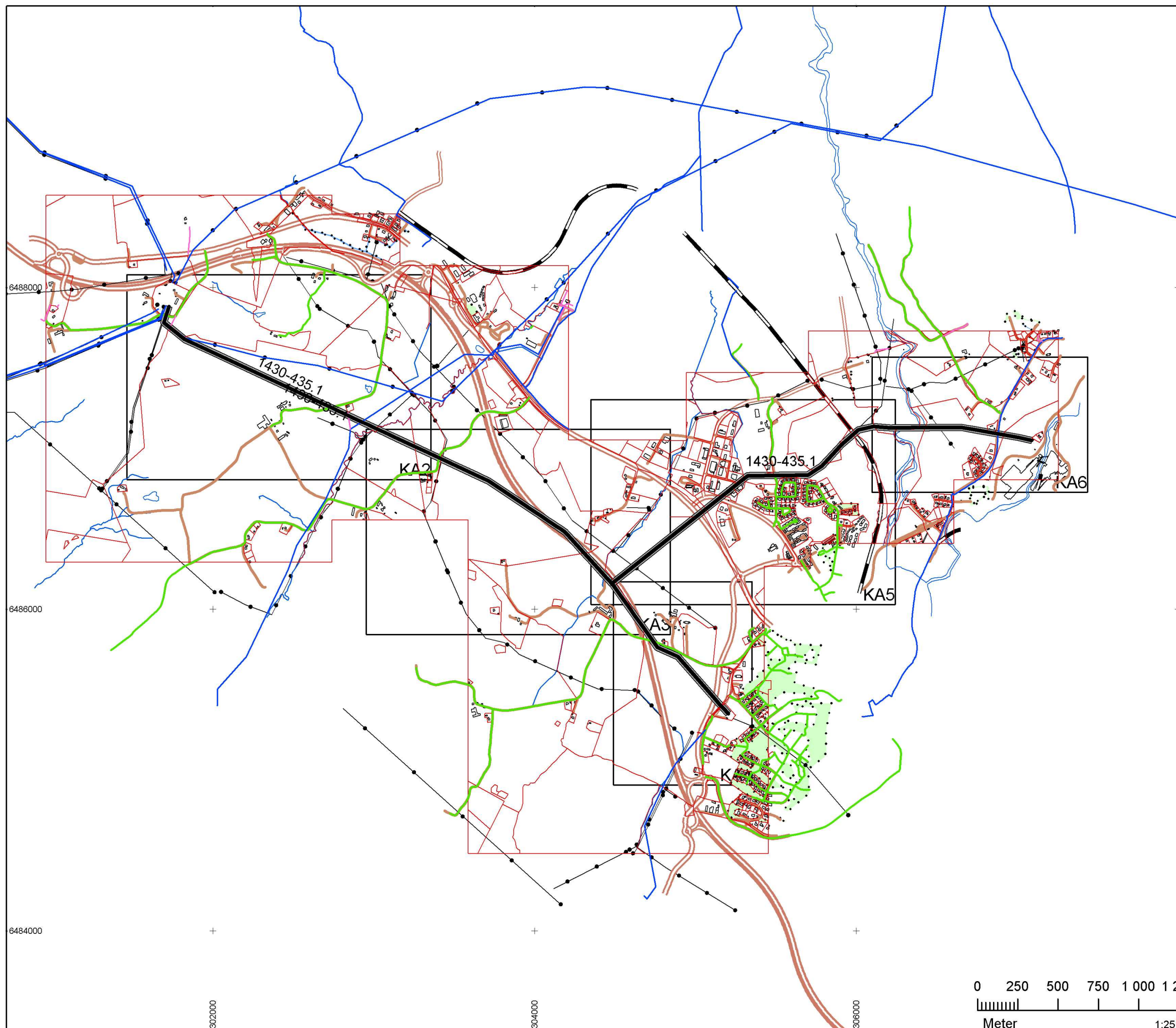

Teckenförklaring

- Ledningsrätt, blivande
- Ledningsrätt
- Servitut
- GA
- Ledningsrätt
- Servitut
- GA
- Byggnad
- Kraftledning, fördelning
- Kraftledning, region
- Järnväg, enkelspår
- Bilväg
- Allmän väg, klass I
- Allmän väg, klass II
- Allmän väg, klass III
- Allmän väg, skilda körbanor
- Genomfartsgata
- Motorväg
- Strandlinje
- Bäck/Dike
- 1:2 Fastighetsbeteckning, gällande
- 3

Teknisk beskrivning
 Kartan innehåller detaljer med olika kvalitet.
 Koordinatsystem: SWEREF 99 TM
 Framställd genom: Kopiering från registerkarta

Förrättningskarta Aktbilaga KA1
 2015-05-22 Ärendenummer: O074336
 Orig.format: A3L

Ledningsrättsförrättning avseende 40kV kraftledning Färlev - Munkedal med avgrening till Munkedals bruk. Fastighetsreglering för upphävande av gällande avtalsservitut.
 Kommun: Munkedal
 Län: Västra Götaland

Eva Nilsson
 Förrättningslantmätare

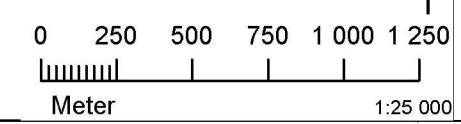

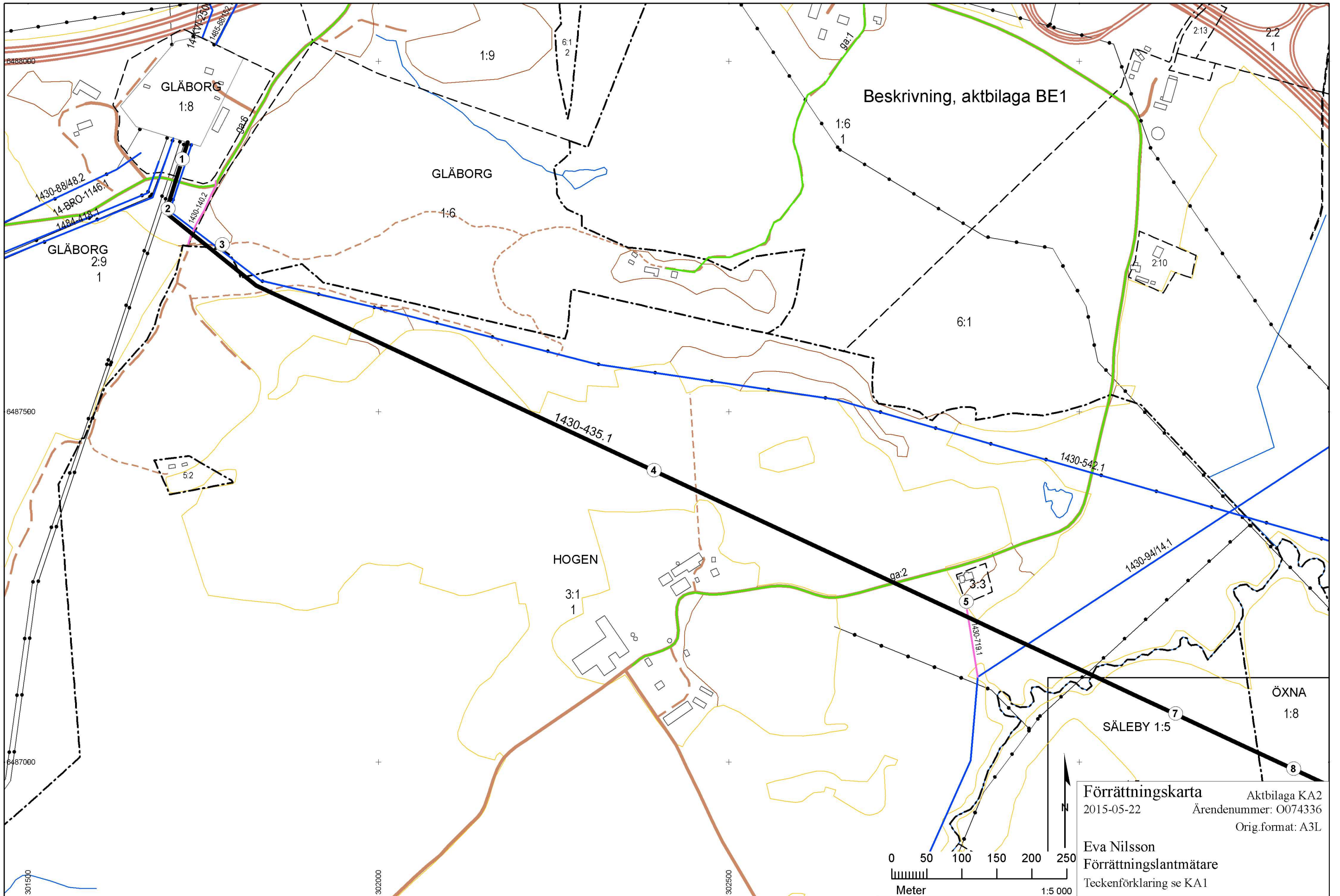

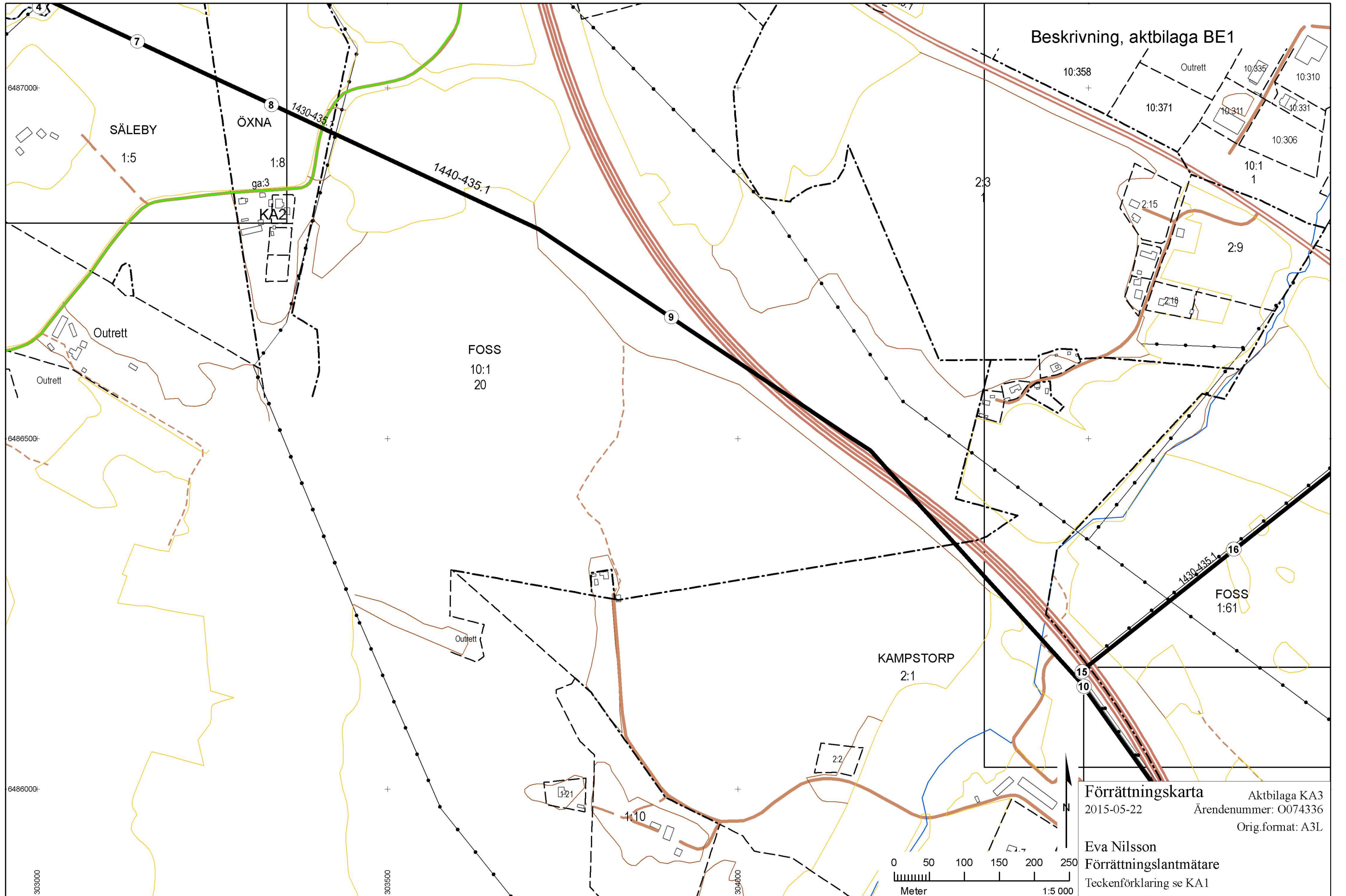

Beskrivning, aktbilaga BE1

Förrättningskarta Aktbilaga KA3
2015-05-22 Ärendenummer: O074336
Orig.format: A3L

Eva Nilsson
Förrättningslantmätare
Teckenförklaring se KA1



Beskrivning, aktbilaga BE1

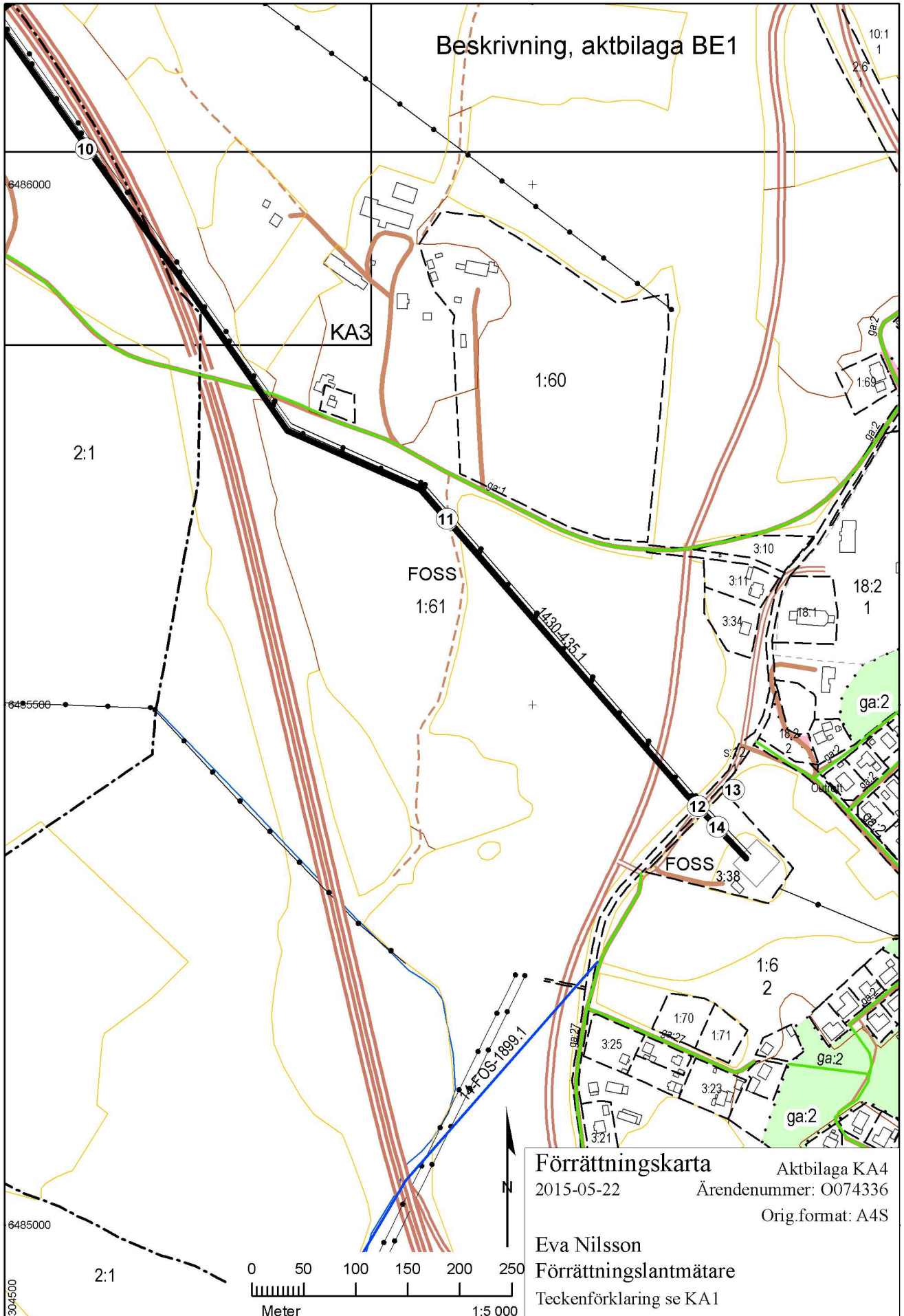

Förrättningskarta Aktbilaga KA4
2015-05-22 Ärendenummer: O074336
Orig.format: A4S
Eva Nilsson
Förrättningslantmätare
Teckenförklaring se KA1

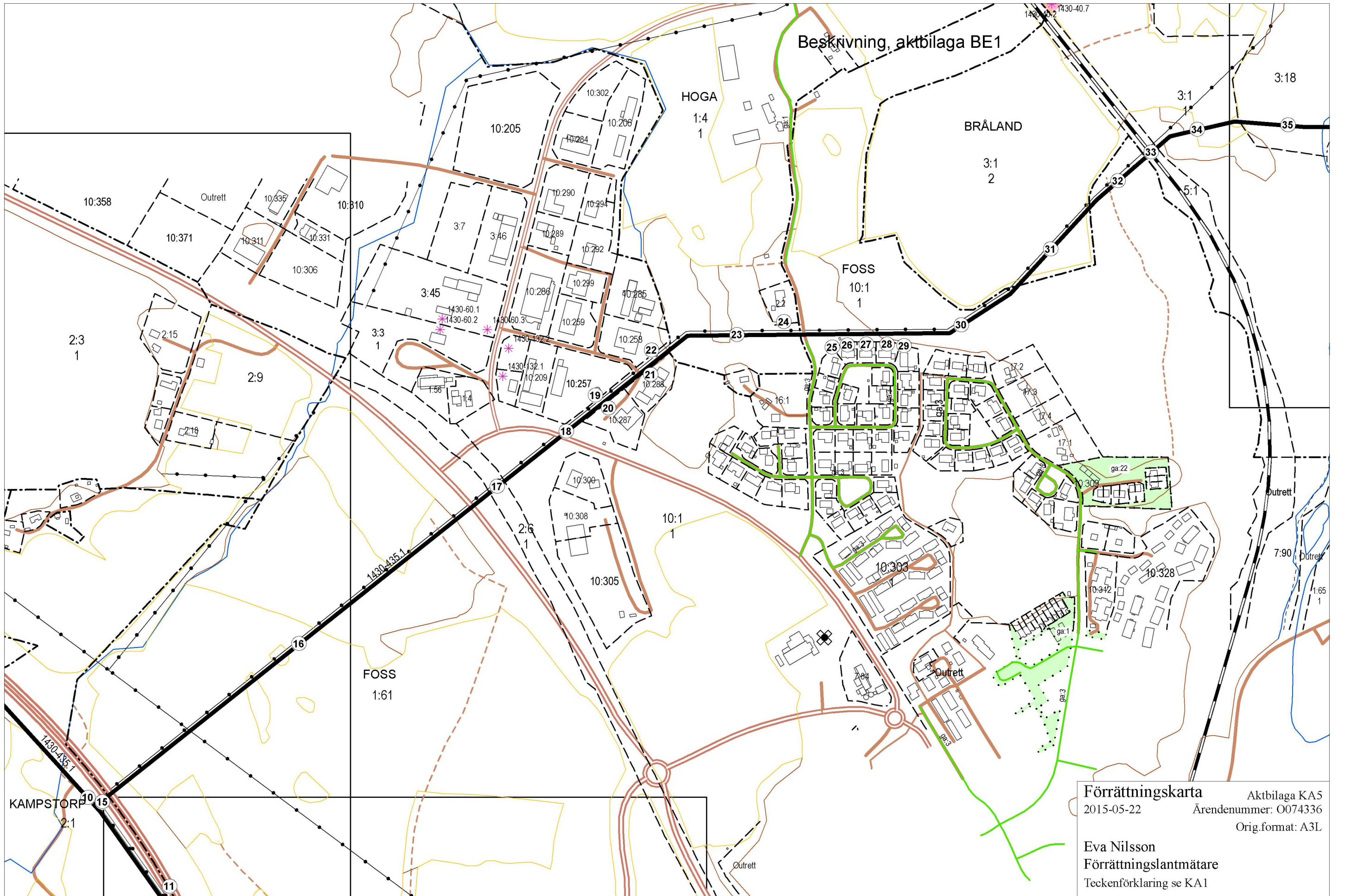

Förrättningskarta Aktbilaga KA5
 2015-05-22 Ärendenummer: O074336
 Orig.format: A3L

Eva Nilsson
 Förrättningslantmätare
 Teckenförklaring se KA1

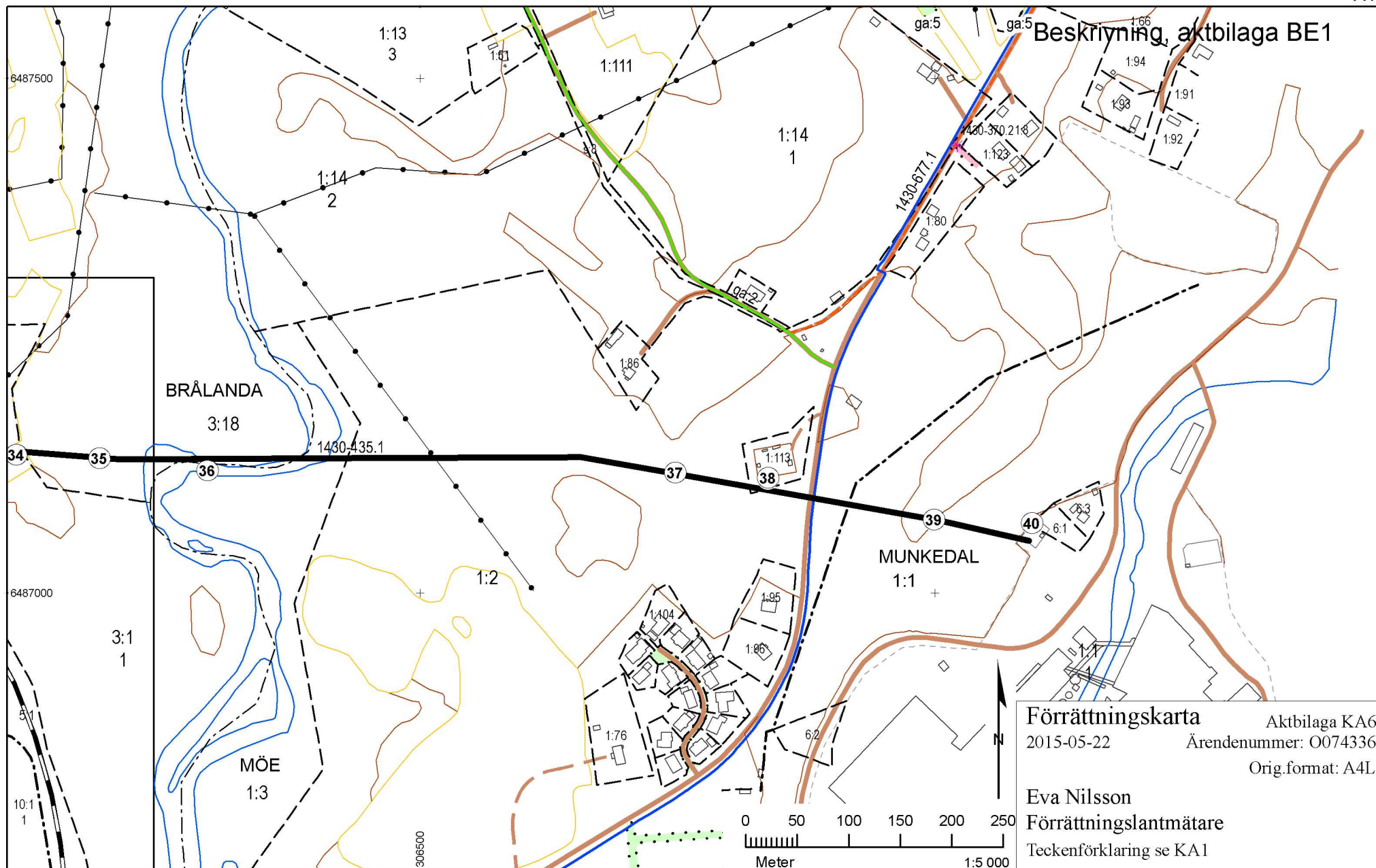

Beskrivning, aktbilaga BE1

Förrättningskarta

2015-05-22

Aktbilaga KA6

Ärendenummer: O074336

Orig.format: A4L

Eva Nilsson

Förrättningslantmätare

Teckenförklaring se KA1

Beskrivning

2015-05-22

Ärendenummer
O074336Förrättningslantmätare
Eva Nilsson

Ärende Ledningsrätt avseende 40 kV kraftledning Färlev-Munkedal med avgrening till Munkedals bruk. Fastighetsreglering för upphävande av gällande avtalsservitut.

Kommun: Munkedal

Län: Västra Götaland

Ny ledningsrätt 1430-435.1, Starkström

Till förmån för: Vattenfall Eldistribution AB**Belastar:** Se Belastade fastigheter nedan.

Ledningens ändamål och huvudsakliga beskaftenhet

Ledningen består av elektrisk strakströmsledning (luftledning) med en spänning av högst 40 kV jämte tillhörande anordningar såsom stolpar, stag, linor och jordtag samt övriga säkerhetsanordningar och driftrelaterad kommunikationsutrustning, allt nedan benämmt ledningen, från Färlev till Munkedal med avgrening till Munkedals bruk i den sträckning som ledningen redovisas på karta KA1-6.

Utrymme som upplåts för ledningen

För ledningen upplåts ett utrymme om 40 meter horisontell bredd i skogsmark (skogsgata) samt erforderligt utrymme i övrig mark i den sträckning som redovisas på karta, aktbilaga KA1 - 6.

Befogenheter som följer med ledningsrätten

3:1 Ledningsrättshavaren har rätt att anlägga och för all framtid bibehålla samt att vid behov förnya ledningen.

3:2 För ledningens anläggande, tillsyn, underhåll, reparation och förnyelse, får vid varje tillfälle erforderligt område nyttjas.

3:3 Ledningsrättshavaren har rätt att på fastigheten nu och framdeles fälla, kvista och toppa träd och vegetation som är eller kan bli hinderlig för ledningens anläggande, tillsyn, underhåll, reparation, förnyelse och drift eller som kan medföra att ledningen förorsakar skada på person eller egendom. Åtgärden får utföras med intervall som är anpassade till ett rationellt underhåll. Fällda träd och fälld vegetation förblir fastighetsägarens egendom.

Inom tomt eller trädgård ska träd och buskar beskäras och toppas i stället för att fällas, om fastighetsägaren begär detta och om det kan

ske utan väsentlig olägenhet för ledningshavaren.

3.4 Ledningsrättshavaren äger tillträde till fastigheterna för ledningens anläggande, tillsyn, underhåll, reparation och förnyelse, varvid ledningsrättshavaren har att i den mån detta kan ske utan väsentlig olägenhet, iaktta av fastighetsägaren givna anvisningar beträffande rätten att ta väg

Övriga föreskrifter

4.1 Ledningsrättshavaren ska utöva rättigheterna så att egendomen inte betungas mer än nödvändigt.

4.2 Fastighetsägaren får inte ändra markandvändningen, uppföra byggnad eller annan anläggning, anordna upplag eller liknande, schakta eller på annat sätt ändra marknivån, så att ledningens bibehållande enligt vid varje tidpunkt gällande säkerhetsföreskrifter äventyras.

4.3 Fastighetsägaren får inte utan ledningsrättshavarens i god tid inhämtade medgivande vidta åtgärd som kan medföra fara för ledningen eller som medför att ledningen kan vålla skada på person eller egendom. Exempel på sådan åtgärd är att fälla träd, spränga, gräva, schakta eller på annat sätt ändra marknivån. Vid utförande av sådan åtgärd åligger det ledningsrättshavaren att genom sakkunnig personal anvisa eller vidta lämpliga skyddsåtgärder.

4.4

Ledningsrättshavaren ska, om inte särskilda skäl föranleder annat, lämna information till fastighetsägaren om förestående avverkning i samband med nyanläggning och underhåll. Ledningsrättshavaren ska även, om så kan ske enligt dennes bedömning, erbjuda fastighetsägaren att inom skälig tid svara för avverkningen.

4.5 När ledningsrättshavaren utför avverkningen åligger det denne att tillse att virke och avverkningsrester inte kvarlämnas inom fastigheten så att fara för insektsangrepp, hinder för virkestransporter eller mer än obetydlig olägenhet för pågående markanvändning uppstår

Tid inom vilken
ledningen ska vara
utförd

Ledningen är utförd.

Belastade fastigheter	Se belastningsredovisning, aktbilaga IN1
Förrättningslantmätarens underskrift	

Särskilda åtagande (ingår inte i ledningsbeslutet)

Ledningsrättshavaren har vid förrättningen gjort följande ensidiga åtaganden. Dessa gäller endast under förutsättning att ledningsbeslutet ovan vinner laga kraft.

- ◆ Om fastighetsägarens åtgärd enligt punkt 4.3 i ledningsbeslutet ryms inom oförändrad markanvändning och inte avser tomtmark ska skyddsåtgärder anvisas eller vidtas av ledningsrättshavaren utan kostnad för fastighetsägaren. Ledningsrättshavaren svarar då även för de merkostnader som uppkommer till följd av de anvisade skyddsåtgärderna.
- ◆ För skador som kan uppkomma vid och som följd av ledningsens anläggande, tillsyn, underhåll, reparation och förnyelse, och som inte omfattas av engångsersättning, ska ersättning betalas i varje särskilt fall. Skador ska regleras snarast efter skadans uppkomst. Ersättning för förtidig avverkning ska betalas för träd som fälls utanför engångsersatt skogsgata.
- ◆ Uppkommer fråga om ersättning för skada som visar sig först efter engångsersättningens slutliga bestämmande och som därvid inte kunnat förutses ska denna fråga på fastighetsägarens begäran upptas till förhandling. Eventuella skador till följd av elektromagnetiska fält ska behandlas enligt detta stycke.
- ◆ Är egendomen eller del därav som berörs av upplåtelsen belastad av arrende/nyttjanderätt/servitut, ska särskild överenskommelse träffas med rättighetshavaren för bestämmande av den ersättning som denne är berättigad till.
- ◆ Kan överenskommelse om ersättning inte träffas, ska tvisten avgöras vid ledningsförrättning om sådan pågår eller av domstol.
- ◆ Om ledningsrättshavaren inte lämnar erbjudande om avverkning eller om fastighetsägaren inte åtar sig att svara för avverkningen svarar ledningsrättshavaren för avverkningen. Ledningsrättshavaren ska därvid, innan avverkningen utförts, lämna erbjudande om köp av virket. Vid underhållsröjning ska dock sådant erbjudande lämnas endast för träd som fälls utanför engångsersatt skogsgata.
- ◆ Om ledningen permanent tagits ur drift, ska ledningsrättshavaren tillse att ledningen med tillhörande anordningar tas bort, att hål i marken fylls igen och att av ledningsrättshavaren upplagd sten tas bort. Ledningsrättshavaren åtar sig i samband härmed att på sin bekostnad tillse att egendomen befrias från i laga ordning meddelande rättigheter avseende ledningen.

**Beskrivning**

2015-05-22

Ärendenummer

O074336

Förrättningslantmätare

Eva Nilsson

Ärende Ledningsrättsförrättning avseende 40kV kraftledning Färlev - Munkedal med avgrening till Munkedals bruk Fastighetsreglering för upphävande av gällande avtalsservitut

Kommun: Munkedal

Län: Västra Götaland

Åtgärdsordning i förrättningen

- Ledningsrättsåtgärd
 - Fastighetsreglering
-

BRÅLAND 3:1

Ulf Romell, lagfaren ägare

Fastighetsreglering

Upphävt servitut: 14-IM4-65/3952.1

Ändamål: Kraftledning mm

Gällde till förmån för: Trollhättan, Malöga 8:1

Belastade: Bråland 3:1, Bråland 3:18

BRÅLAND 3:18

Rolf Holmgren, andel 1/2, lagfaren ägare

Ann-Marie Holmgren, andel 1/2, lagfaren

ägare

Fastighetsreglering

Upphävt servitut: 14-IM4-65/3952.1

Ändamål: Kraftledning mm

Gällde till förmån för: Trollhättan, Malöga 8:1

Belastade: Bråland 3:1, Bråland 3:18

FOSS 10:1

Munkedals Kommun, lagfaren ägare

Fastighetsreglering

Upphävt servitut: 14-IM4-46/1021.1

Ändamål: Kraftledning mm

Gällde till förmån för: Trollhättan, Malöga 8:1

Belastade: Foss 10:1, Säleby 1:2, Säleby 1:5

Upphävt servitut: 14-IM4-46/1022.1

Ändamål: Kraftledning mm

Gällde till förmån för: Trollhättan, Malöga 8:1

Belastade: Foss 10:1, Säleby 1:5, Säleby 2:14

Upphävt servitut: 14-IM4-76/9239.1

Ändamål: Kraftledning mm

Gällde till förmån för: Trollhättan, Malöga 8:1

Belastade: Foss 10:1, Foss 10:303, Foss 10:305,
Foss 10:306, Foss 10:307, Foss 10:308, Foss
10:309, Foss 10:310, Foss 10:311, Hoga 1:4

FOSS 10:205

Munkedals Metallåtervinning Aktiebolag,
lagfaren ägare

Fastighetsreglering

Upphävt servitut: 14-IM4-76/9239.2

Ändamål: Kraftledning mm

Gällde till förmån för: Trollhättan, Malöga 8:1

Belastade: Foss 10:205, Foss 10:206, Foss 10:257

FOSS 10:206

Kurt Karlsson, lagfaren ägare

Fastighetsreglering

Upphävt servitut: 14-IM4-76/9239.2

Ändamål: Kraftledning mm

Gällde till förmån för: Trollhättan, Malöga 8:1

Belastade: Foss 10:205, Foss 10:206, Foss 10:257

FOSS 10:257

Aktiebolaget O.V.A. Varupartier, lagfaren
ägare

Fastighetsreglering

Upphävt servitut: 14-IM4-81/4036.1

Ändamål: Kraftledning mm

Gällde till förmån för: Trollhättan, Malöga 8:1

Belastade: Foss 10:257, Foss 10:258

Upphävt servitut: 14-IM4-76/9239.2

Ändamål: Kraftledning mm

Gällde till förmån för: Trollhättan, Malöga 8:1

Belastade: Foss 10:205, Foss 10:206, Foss 10:257

FOSS 10:258

P & B Golv Aktiebolag, lagfaren ägare

Fastighetsreglering

Upphävt servitut: 14-IM4-81/4036.1

Ändamål: Kraftledning mm

Gällde till förmån för: Trollhättan, Malöga 8:1

Belastade: Foss 10:257, Foss 10:258

FOSS 10:303

Hsb Bostadsrättsförening Lilla Foss, lagfaren
ägare

Fastighetsreglering **Upphävt servitut: 14-IM4-76/9239.1**
Ändamål: Kraftledning mm
Gällde till förmån för: Trollhättan, Malöga 8:1
Belastade: Foss 10:1, Foss 10:303, Foss 10:305,
Foss 10:306, Foss 10:307, Foss 10:308, Foss
10:309, Foss 10:310, Foss 10:311, Hoga 1:4

FOSS 10:305

Kungsmarken Fastighet&Konsult Ab, lagfaren
ägare

Fastighetsreglering **Upphävt servitut: 14-IM4-76/9239.1**
Ändamål: Kraftledning mm
Gällde till förmån för: Trollhättan, Malöga 8:1
Belastade: Foss 10:1, Foss 10:303, Foss 10:305,
Foss 10:306, Foss 10:307, Foss 10:308, Foss
10:309, Foss 10:310, Foss 10:311, Hoga 1:4

FOSS 10:306

Claes-Anders Johansson, lagfaren ägare

Ledningsrättsåtgärd

Fastighetsreglering **Upphävt servitut: 14-IM4-76/9239.1**
Ändamål: Kraftledning mm
Gällde till förmån för: Trollhättan, Malöga 8:1
Belastade: Foss 10:1, Foss 10:303, Foss 10:305,
Foss 10:306, Foss 10:307, Foss 10:308, Foss
10:309, Foss 10:310, Foss 10:311, Hoga 1:4

FOSS 10:307

Mobrandt&Larsson Hb, lagfaren ägare

Ledningsrättsåtgärd

Fastighetsreglering **Upphävt servitut: 14-IM4-76/9239.1**
Ändamål: Kraftledning mm
Gällde till förmån för: Trollhättan, Malöga 8:1
Belastade: Foss 10:1, Foss 10:303, Foss 10:305,
Foss 10:306, Foss 10:307, Foss 10:308, Foss
10:309, Foss 10:310, Foss 10:311, Hoga 1:4

FOSS 10:308

Lars Bergehall, lagfaren ägare

Ledningsrättsåtgärd

Fastighetsreglering

Upphävt servitut: 14-IM4-76/9239.1

Ändamål: Kraftledning mm

Gällde till förmån för: Trollhättan, Malöga 8:1

Belastade: Foss 10:1, Foss 10:303, Foss 10:305,

Foss 10:306, Foss 10:307, Foss 10:308, Foss

10:309, Foss 10:310, Foss 10:311, Hoga 1:4

FOSS 10:309

Stafab Stafner Förvaltning Aktiebolag,
lagfaren ägare

Fastighetsreglering

Upphävt servitut: 14-IM4-76/9239.1

Ändamål: Kraftledning mm

Gällde till förmån för: Trollhättan, Malöga 8:1

Belastade: Foss 10:1, Foss 10:303, Foss 10:305,

Foss 10:306, Foss 10:307, Foss 10:308, Foss

10:309, Foss 10:310, Foss 10:311, Hoga 1:4

FOSS 10:310

Spegas Fastigheter Ab, lagfaren ägare

Ledningsrättsåtgärd

Fastighetsreglering

Upphävt servitut: 14-IM4-76/9239.1

Ändamål: Kraftledning mm

Gällde till förmån för: Trollhättan, Malöga 8:1

Belastade: Foss 10:1, Foss 10:303, Foss 10:305,

Foss 10:306, Foss 10:307, Foss 10:308, Foss

10:309, Foss 10:310, Foss 10:311, Hoga 1:4

FOSS 10:311

Dan Källström Byggmaterial Ab, lagfaren
ägare

Ledningsrättsåtgärd

Fastighetsreglering

Upphävt servitut: 14-IM4-76/9239.1

Ändamål: Kraftledning mm

Gällde till förmån för: Trollhättan, Malöga 8:1

Belastade: Foss 10:1, Foss 10:303, Foss 10:305,

Foss 10:306, Foss 10:307, Foss 10:308, Foss

10:309, Foss 10:310, Foss 10:311, Hoga 1:4

GLÄBORG 1:6

Hugo Karl Evert Hansson, andel 1/2, lagfaren
ägare
Lilli-Anne Irene Sihlberg, andel 1/2, lagfaren
ägare

Fastighetsreglering **Upphävt servitut: 14-IM4-46/1023.1**
Ändamål: Kraftledning mm
Gällde till förmån för: Trollhättan, Malöga 8:1
Belastade: Gläborg 1:6

GLÄBORG 2:9

Filip Jan Julius Jansson, lagfaren ägare

Fastighetsreglering **Upphävt servitut: 14-IM4-44/923.1**
Ändamål: Kraftledning mm
Gällde till förmån för: Trollhättan, Malöga 8:1
Belastade: Gläborg 2:9

HOGA 1:4

Yngve Algot Olsson, lagfaren ägare

Fastighetsreglering **Upphävt servitut: 14-IM4-76/9239.1**
Ändamål: Kraftledning mm
Gällde till förmån för: Trollhättan, Malöga 8:1
Belastade: Foss 10:1, Foss 10:303, Foss 10:305,
Foss 10:306, Foss 10:307, Foss 10:308, Foss
10:309, Foss 10:310, Foss 10:311, Hoga 1:4

HOGEN 3:1

Marie Johansson, andel 1/2, lagfaren ägare
Martin Olofsson, andel 1/2, lagfaren ägare

Fastighetsreglering **Upphävt servitut: 14-IM4-46/1025.1**
Ändamål: Kraftledning mm
Gällde till förmån för: Trollhättan, Malöga 8:1
Belastade: Hogen 3:1
Upphävt servitut: 14-IM4-46/1024.1
Ändamål: Kraftledning mm
Gällde till förmån för: Trollhättan, Malöga 8:1
Belastade: Hogen 3:1

Upphävt servitut: 14-IM4-46/1023.2

Ändamål: Kraftledning mm

Gällde till förmån för: Trollhättan, Malöga 8:1

Belastade: Hogen 3:1, Skinnfälleröd 1:1

KAMPSTORP 1:7

Stenhus I Munkedal Ab, lagfaren ägare

Fastighetsreglering

Upphävt servitut: 14-IM4-46/1482.1

Ändamål: Kraftledning mm

Gällde till förmån för: Trollhättan, Malöga 8:1

Belastade: Kampstorp 1:7, Kampstorp 2:1,
Kampstorp 2:2, Kampstorp 2:3, Kampstorp
2:4, Kampstorp 2:5

KAMPSTORP 2:1

Per Arne Larsson, lagfaren ägare

Fastighetsreglering

Upphävt servitut: 14-IM4-46/1482.1

Ändamål: Kraftledning mm

Gällde till förmån för: Trollhättan, Malöga 8:1

Belastade: Kampstorp 1:7, Kampstorp 2:1,
Kampstorp 2:2, Kampstorp 2:3, Kampstorp
2:4, Kampstorp 2:5

KAMPSTORP 2:2

Leif Rune Bertil Olsson, lagfaren ägare

Fastighetsreglering

Upphävt servitut: 14-IM4-46/1482.1

Ändamål: Kraftledning mm

Gällde till förmån för: Trollhättan, Malöga 8:1

Belastade: Kampstorp 1:7, Kampstorp 2:1,
Kampstorp 2:2, Kampstorp 2:3, Kampstorp
2:4, Kampstorp 2:5

KAMPSTORP 2:3

Veronica Nolgården, lagfaren ägare

Fastighetsreglering

Upphävt servitut: 14-IM4-46/1482.1

Ändamål: Kraftledning mm

Gällde till förmån för: Trollhättan, Malöga 8:1

Belastade: Kampstorp 1:7, Kampstorp 2:1,
Kampstorp 2:2, Kampstorp 2:3, Kampstorp
2:4, Kampstorp 2:5

KAMPSTORP 2:4

Mats Vestgård, andel 1/2, lagfaren ägare
Selvi Vestgård, andel 1/2, lagfaren ägare

Fastighetsreglering

Upphävt servitut: 14-IM4-46/1482.1

Ändamål: Kraftledning mm
Gällde till förmån för: Trollhättan, Malöga 8:1
Belastade: Kampstorp 1:7, Kampstorp 2:1,
Kampstorp 2:2, Kampstorp 2:3, Kampstorp
2:4, Kampstorp 2:5

KAMPSTORP 2:5

Veli-Matti Kankkunen, lagfaren ägare

Fastighetsreglering

Upphävt servitut: 14-IM4-46/1482.1

Ändamål: Kraftledning mm
Gällde till förmån för: Trollhättan, Malöga 8:1
Belastade: Kampstorp 1:7, Kampstorp 2:1,
Kampstorp 2:2, Kampstorp 2:3, Kampstorp
2:4, Kampstorp 2:5

MÖE 1:2

Munkedals Kommun, lagfaren ägare

Fastighetsreglering

Upphävt servitut: 14-IM4-80/13099.1

Ändamål: Kraftledning mm
Gällde till förmån för: Trollhättan, Malöga 8:1
Belastade: Möe 1:2

MÖE 1:3

Arctic Paper Munkedals Aktiebolag, lagfaren
ägare

Fastighetsreglering

Upphävt servitut: 14-IM4-48/276.1

Ändamål: Kraftledning mm
Gällde till förmån för: Trollhättan, Malöga 8:1
Belastade: Möe 1:3, Möe 1:76, Möe 1:79, Möe
1:82, Möe 1:83, Möe 1:87

MÖE 1:76

Michael Andersson, andel 1/2, lagfaren ägare
Therese Mogren, andel 1/2, lagfaren ägare

Fastighetsreglering **Upphävt servitut: 14-IM4-48/276.1**
Ändamål: Kraftledning mm
Gällde till förmån för: Trollhättan, Malöga 8:1
Belastade: Möe 1:3, Möe 1:76, Möe 1:79, Möe
1:82, Möe 1:83, Möe 1:87

MÖE 1:79

Mats Ebbe Jörgen Johansson, lagfaren ägare

Fastighetsreglering **Upphävt servitut: 14-IM4-48/276.1**
Ändamål: Kraftledning mm
Gällde till förmån för: Trollhättan, Malöga 8:1
Belastade: Möe 1:3, Möe 1:76, Möe 1:79, Möe
1:82, Möe 1:83, Möe 1:87

MÖE 1:82

Marcus Johansson, andel 1/2, lagfaren ägare
Elin Johansson, andel 1/2, lagfaren ägare

Fastighetsreglering **Upphävt servitut: 14-IM4-48/276.1**
Ändamål: Kraftledning mm
Gällde till förmån för: Trollhättan, Malöga 8:1
Belastade: Möe 1:3, Möe 1:76, Möe 1:79, Möe
1:82, Möe 1:83, Möe 1:87

MÖE 1:83

Sten Olof Sandberg, andel 1/2, lagfaren ägare
Elin Margareta Sandberg, andel 1/2, lagfaren
ägare

Fastighetsreglering **Upphävt servitut: 14-IM4-48/276.1**
Ändamål: Kraftledning mm
Gällde till förmån för: Trollhättan, Malöga 8:1
Belastade: Möe 1:3, Möe 1:76, Möe 1:79, Möe
1:82, Möe 1:83, Möe 1:87

MÖE 1:87

Lena Liifv, lagfaren ägare

Fastighetsreglering **Upphävt servitut: 14-IM4-48/276.1**
Ändamål: Kraftledning mm
Gällde till förmån för: Trollhättan, Malöga 8:1
Belastade: Möe 1:3, Möe 1:76, Möe 1:79, Möe
1:82, Möe 1:83, Möe 1:87

MÖE 1:113

Vattenfall Eldistribution Ab, lagfaren ägare

Fastighetsreglering **Upphävt servitut: 14-IM4-48/307.1**
Ändamål: Kraftledning mm
Gällde till förmån för: Trollhättan, Malöga 8:1
Belastade: Möe 1:113

Upphävt servitut: 14-IM4-80/13099.2
Ändamål: Kraftledning mm
Gällde till förmån för: Trollhättan, Malöga 8:1
Belastade: Möe 1:113

SKINNFÄLLERÖD 1:1

Gertie Solveig Emilie Niklasson, andel 1/2,
lagfaren ägare
Eive Gerhard Niklasson, andel 1/2, lagfaren
ägare

Fastighetsreglering **Upphävt servitut: 14-IM4-46/1023.2**
Ändamål: Kraftledning mm
Gällde till förmån för: Trollhättan, Malöga 8:1
Belastade: Hogen 3:1, Skinnfälleröd 1:1

SÄLEBY 1:2

Monica Olsson, lagfaren ägare

Fastighetsreglering **Upphävt servitut: 14-IM4-46/1021.1**
Ändamål: Kraftledning mm
Gällde till förmån för Trollhättan, Malöga 8:1
Belastade: Foss 10:1, Säleby 1:2, Säleby 1:5

SÄLEBY 1:5

Isa Wachtmeister, lagfaren ägare

Fastighetsreglering

Upphävt servitut: 14-IM4-46/1021.1

Ändamål: Kraftledning mm

Gällde till förmån för: Trollhättan, Malöga 8:1

Belastade: Foss 10:1, Säleby 1:2, Säleby 1:5

Upphävt servitut: 14-IM4-46/1022.1

Ändamål: Kraftledning mm

Gällde till förmån för: Trollhättan, Malöga 8:1

Belastade: Foss 10:1, Säleby 1:5, Säleby 2:14

SÄLEBY 2:14

Kwg Förvaltning Ab, lagfaren ägare

Fastighetsreglering

Upphävt servitut: 14-IM4-46/1022.1

Ändamål: Kraftledning mm

Gällde till förmån för: Trollhättan, Malöga 8:1

Belastade: Foss 10:1, Säleby 1:5, Säleby 2:14

ÖXNA 1:8

Hans-Erik Karlsson, andel 1/2, lagfaren ägare

Reine Torberntsson, andel 1/2, lagfaren ägare

Fastighetsreglering

Upphävt servitut: 14-IM4-46/1267.1

Ändamål: Kraftledning mm

Gällde till förmån för: Trollhättan, Malöga 8:1

Belastade: Öxna 1:8

Denna handling har undertecknats elektroniskt av

Eva Nilsson





Protokoll

2015-05-22

Ärendenummer

O074336

Förrättningslantmätare

Eva Nilsson

Ärende	Ledningsrättsförrättning avseende 40kV kraftledning Färlev - Munkedal med avgrening till Munkedals bruk Fastighetsreglering för upphävande av gällande avtalsservitut
	Kommun: Munkedal
	Län: Västra Götaland

Sammanfattning	I detta protokoll redovisas beslut om: <ul style="list-style-type: none">◆ Upplåtelse av ledningsrätt för elektrisk starkströmsledning.◆ Upphävande av inskrivna avtalsservitut.
Handläggning	På lantmäterimyndighetens kontor i Vänersborg, utan sammanträde.
Sökande och sakägare	Sakägar- och delgivningsförteckning, aktbilaga SA1.
Hänvisning till författningar m.m.	LL Ledningsrättslagen (1973:1144) FBL Fastighetsbildningslagen (1970:988) Med ledning avses enligt 3 § LL även anordningar som erfordras för dess ändamål.
Yrkanden	Se ansökan, aktbilaga A1, del 1-2, A2, del 1-2, A3-A4, och överenskommelser om upplåtelse av utrymme och ersättning enligt 14 § första stycket LL, aktbilaga AV1-7. Yrkandet preciseras till att även avse fastighetsreglering för upphävande av inskrivna avtalsservitut, aktbilaga A3.
Ledningsbeslut	Skäl: Ledningen är sådan som avses i 2 § första stycket 2 LL. Ledningen är befintlig. Vattenfall Eldistribution har nätkoncession för linje, aktbilaga A5. Något hinder mot upplåtelse av ledningsrätt föreligger inte i 6-11 §§ LL. Att utrymme tas i anspråk medför inte synnerligt men för någon av fastigheterna. Utrymme får därför tas i anspråk (12 § första stycket LL). Beslut: Ledningsrätt ska upplåtas enligt förrättningskarta och beskrivning, aktbilaga KA1-6 och BE1-2.

Fastighets-
bildningsbeslut

Skäl:

Inskrivna avtalsservitut ersätts av ledningsrätt. De är därför onyttiga och kan upphävas.

Beslut:

Fastighetsreglering ska ske enligt beskrivning, aktbilaga BE1-2.

Tillträdesbeslut

Skäl:

Ingen yrkar annat än att tillträde ska få ske enligt huvudregeln i 24 § LL, dvs så snart ledningsbeslutet vunnit laga kraft och ersättning enligt 13 § LL betalats.

Beslut:

Tillträde får ske så snart ledningsbeslutet vunnit laga kraft.

Ersättningsbeslut

Skäl:

Vid ersättning enligt ledningsrättslagen hänvisas i 13§ till expropriationslagens bestämmelser. Detta innebär att ersättningen skall motsvara den marknadsvärdeminskning som fastigheten drabbas av med anledning av ledningsdragningen.

Ersättning till markägare vid bildande av ledningsrätt för äldre ledningar utgår vanligtvis inte eftersom någon form av överenskommelse har träffats i samband med ledningsbyggandet.

För de fastigheter där lednings gatans bredd i skogsmark har breddats har ersättning betalats ut enligt värderingsprotokoll, aktbilaga AV1-7.

Upplåtelsen av ledningsrätt bedöms inte medföra något ytterligare intrång eller någon ytterligare ersättningsgill skada. Betald ersättning täcker uppkommen värdeminskning och skada i övrigt.

Upplåtelsen av ledningsrätt är väsentligen utan betydelse för fordringshavare och rättsägare.

Beslut:

Ingen ersättning ska betalas.

Beslut om fördel-
ning av förrätt-
ningskostnader

Vattenfall Eldistribution AB, hela kostnaden.

Fakturan skickas till Eva-Britt Hansson.

Aktmottagare

Vattenfall Eldistribution AB.

Avslutningsbeslut

Förrättningen avslutas.

Överklagande

Den som är missnöjd med lantmäterimyndighetens beslut eller åtgärder kan överklaga dessa genom att en skrivelse lämnas eller

skickas till:

Lantmäteriet
Box 1111
462 20 VÄNERSBORG

Mark- och miljödomstolen behandlar sedan överklagandet.

Skrivelsen måste ha kommit in till lantmäterimyndigheten inom fyra veckor från avslutningsdagen, d.v.s. senast den 22 juni 2015. Kommer skrivelsen in för sent kan överklagandet inte behandlas.

Ange att Ni överklagar och vilket beslut eller vilken åtgärd Ni överklagar. Anteckna förrättningens ärendenummer O074336 och redogör för vad Ni anser ska ändras och varför.

Protokollet upprättat den 22 maj 2015.

Vid protokollet

Denna handling har undertecknats elektroniskt av

Eva Nilsson



2007 -10- 22
Dnr. 0074336

Datum
2007-10-19

Handläggare, telefon, e-post
Eva-Britt Hansson, 0521-94453

eva-britt.hansson@vattenfall.com

Er referens Vår referens

Lantmäterimyndigheten
Box 1111
462 28 VÄNERSBORG

ANSÖKAN OM LEDNINGSRÄTT

Ansökan avser nybildning av ledningsrätt samt upphävande av gällande avtals-servitut, vilket inkluderar "nedsmittade fastigheter", för **TL622 Färlev – Munkedal med avgrening till Munkedal Bruk.**

Spänning: 40 kV

Ledningsgatans bredd i skogsmark: 40 meter.

Från stolpe 33 (Bråland 3:18) in till Munkedals Bruk är det idag smalgata, men beslut om breddning av skogsgatan finns.

Ansökan om förnyelse av koncession ligger hos Energimyndigheten för handläggning. Ansökan bifogas tillsammans med karta över ledningssträckningen samt lista över de servitut som kan dödas i förrättningen. Det finns även oinskrivna markupp-låtelseavtal (för Säleby 1:3 och Foss 1:61), vilka också bifogas.

Med vänlig hälsning

Vattenfall Eldistribution AB

Magnus Myrén



VATTENFALL SERVICE SYD AB

ADRESS
461 88 TROLLHÄTTAN
BESÖKSADRESS

TELEFON
08-7395000
FAX
0521-94406

ORG NR
556417-0859
www.vattenfall.se/underhall

luk: 2007-10-22
Dnr: O074336

avgräns A1, del 2

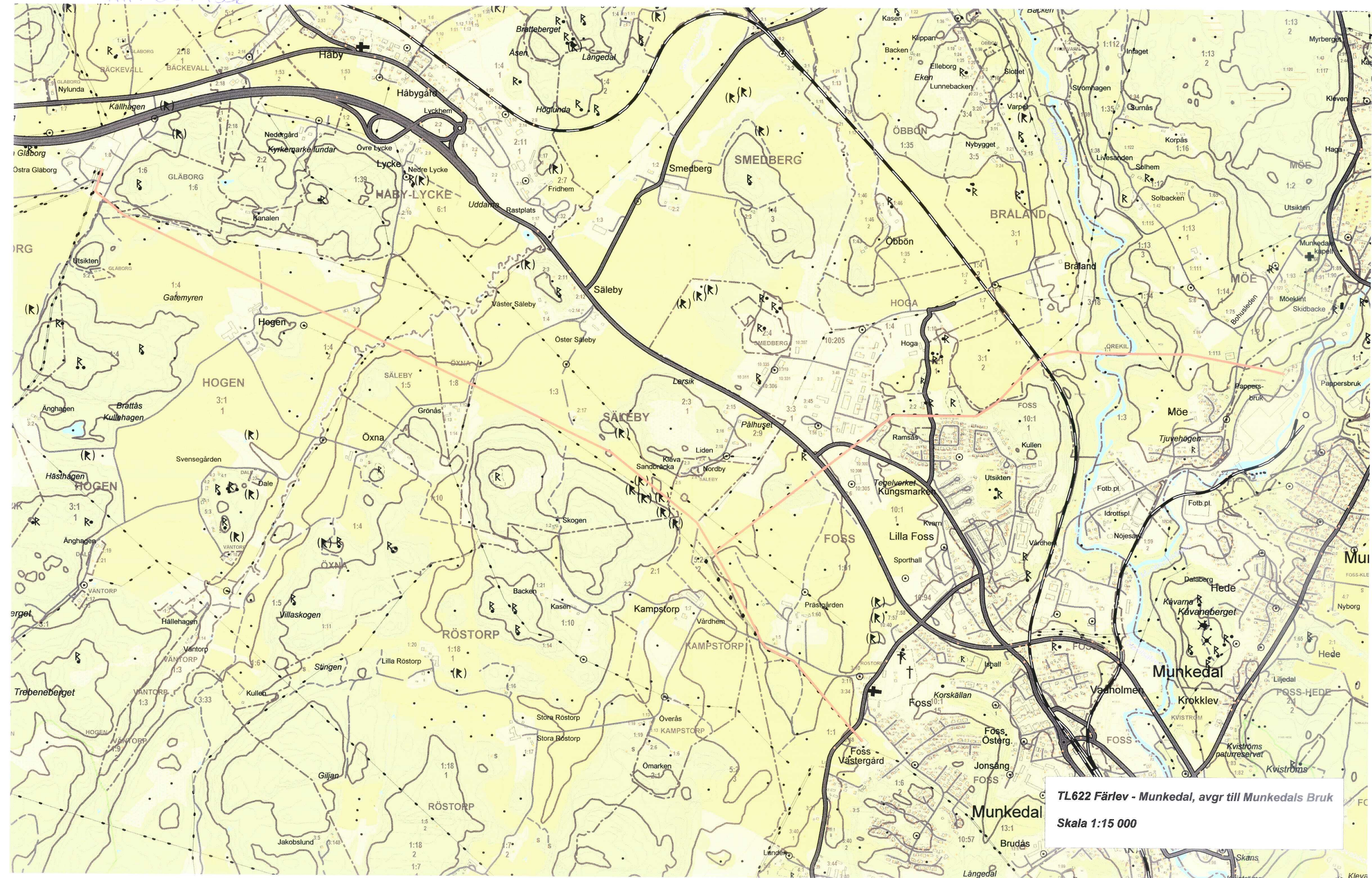

Aktbilagan A2, del 1

Lantmäteriet
Ink. 2010-06-22
Dnr. 0074336

VATTENFALL

Lantmäterimyndigheten
Box 1111
462 28 VÄNERSBORG

2010-06-18

Kontakt: Eva-Britt Hansson
E-post: eva-britt.hansson@vattenfall.com

Telefon: 0520-88085
Fax: 0520-88052

Komplettering av ledningsrättsansökan, daterad 2007-10-19

Ansökan avser: 40 kV-ledningen TL622 Färlev – Munkedal med avgrening till Munkedals Bruk.

Kompletteringen gäller den sträcka mellan järnvägen och Munkedals Bruk där skogsgatan nu har breddats till 40 meter.

Bifogade dokument:

Översiktskarta

Kopia av samrådsbeslut

Kopior av godkända värderingsprotokoll

Med vänlig hälsning

Vattenfall Eldistribution AB

Eva-Britt Hansson
Eva-Britt Hansson

Datum
2007-10-19

Handläggare, telefon, e-post
Eva-Britt Hansson, 0521-94453

eva-britt.hansson@vattenfall.com

Er referens Vår referens

Lantmäterimyndigheten
Box 1111
462 28 VÄNERSBORG

ANSÖKAN OM LEDNINGSRÄTT

Ansökan avser nybildning av ledningsrätt samt upphävande av gällande avtals-servitut, vilket inkluderar "nedsmittade fastigheter", för **TL622 Färlev – Munkedal med avgrening till Munkedal Bruk.**

Spänning: 40 kV

Ledningsgatans bredd i skogsmark: 40 meter.

Från stolpe 33 (Bråland 3:18) in till Munkedals Bruk är det idag smalgata, men beslut om breddning av skogsgatan finns.

Ansökan om förnyelse av koncession ligger hos Energimyndigheten för handläggning. Ansökan bifogas tillsammans med karta över ledningssträckningen samt lista över de servitut som kan dödas i förrättningen. Det finns även oinskrivna markupplåtelseavtal (för Sälaby 1:3 och Foss 1:61), vilka också bifogas.

Med vänlig hälsning

Vattenfall Eldistribution AB



Magnus Myrén



VATTENFALL SERVICE SYD AB

ADDRESS
461 88 TROLLHÄTTAN

TELEFON
08 7335000

ORG NR
556417 0859

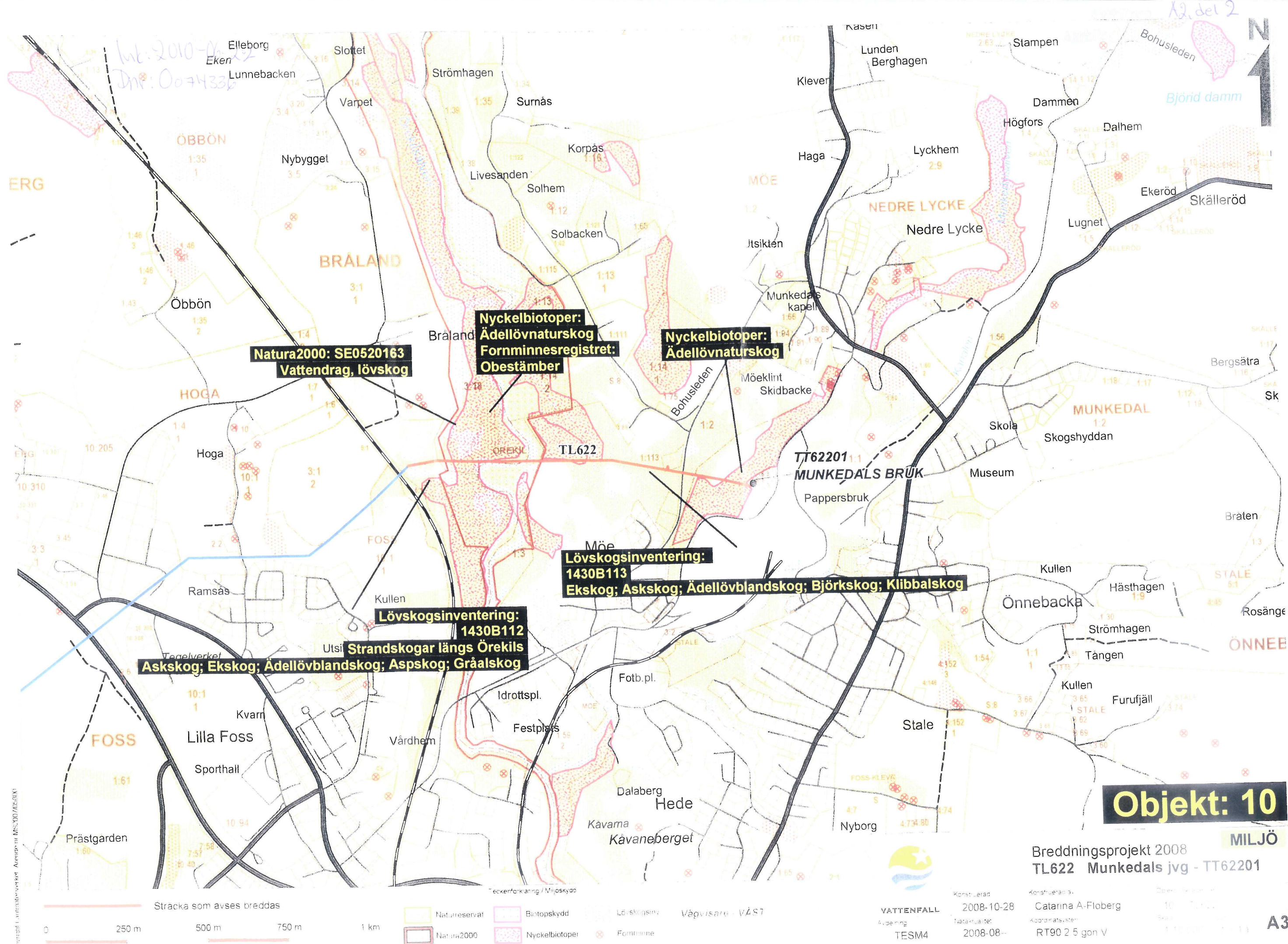

Natura2000: SE0520163
Vattendrag, lövskog

Nyckelbiotoper:
Ädellövnaturskog
Fornminnesregistret:
Obestämbler

Nyckelbiotoper:
Ädellövnaturskog

Lövskogsinventering:
1430B113
Ekskog; Askskog; Ädellövblandskog; Björkskog; Klubbalskog

Lövskogsinventering:
1430B112
Strandskogar längs Örekils
Askskog; Ekskog; Ädellövblandskog; Aspskog; Gråalskog

Objekt: 10



- Teckenförklaring / Miljöskydd
- [Green outline] Naturskydd
 - [Pink outline] Biotopskydd
 - [Blue outline] Lövskogsinv
 - [Red outline] Vägvisare - VÄST
 - [Red outline] Natura2000
 - [Pink dotted] Nyckelbiotoper
 - [Red cross] Fornminne



Konstruerad: 2008-10-28
Natakravitet: 2008-08--

Konstruerad av: Catarina A-Floberg
Koordinatsystem: RT90 2.5 gon V

Objekt: 10
1:10000

MILJÖ

A3

Ink: 2010-0622
Dnr: 0074336

Aktbilaga A3

TL622 Färlev - Munkedal, avgr - LISTA ÖVER SERVITUT			
Fastighet	År	Aktnummer	Anteckningar
Gläborg 1:8			Egen fastighet
Gläborg 2:9	1944	923	TL6S2 Uddevalla - Brodalen
Gläborg 1:6	1946	1023	TL614 Foss - Gläborg
Hogen 1:4	1946	1023	TL614 Foss - Gläborg
Hogen 1:4	1946	1025	TL614 Foss - Gläborg
Hogen 3:1	1946	1024	TL614 Foss - Gläborg
Säleby 1:5	1946	1021	TL614 Foss - Gläborg
Säleby 1:5	1946	1022	TL614 Foss - Gläborg
Öxna 1:8	1946	1267	TL614 Foss - Gläborg
Säleby 1:3	1946	1021	TL614 Foss - Gläborg
Säleby 1:3	1946	1022	TL614 Foss - Gläborg
Säleby 1:3			Oinskrivet serv finns
Kampstorp 2:1	1946	1482	TL614 Foss - Gläborg
Foss 1:61			Oinskrivet serv finns
Foss 1:6			Sevitut saknas
Foss 3:38			Egen fastighet
Foss 2:6	1920	274	ägare: Staten Banverket Servitutet SPARAS!
Foss 10:1	1976	9239	TL621 Foss - Bråland
Foss 10:1	1981	4036	TL621 Foss - Bråland
Foss 10:287	-		Tomt, nära
Foss 10:288	-		Tomt, nära
Foss 10:257	1976	9239	TL621 Foss - Bråland
Foss 10:257	1981	4036	TL621 Foss - Bråland
Foss 10:258	1981	4036	TL621 Foss - Bråland
Hoga 1:4	1976	9239	TL621 Foss - Bråland
Hoga 1:4	1981	4036	TL621 Foss - Bråland
Hoga 2:2	1965	479	Servitutet måste sparas - gäller även 10 kV (parallell)
Bråland 3:1	1965	3952	TL621 Foss - Munkedals Bruk
Bråland 5:1	-		ägare: Staten Banverket

Bråland 3:18	1965	3952	TL621 Foss - Munkedals Bruk
Möe 1:3	1948	276	TL614 Foss - Munkedals Bruk
Möe 1:2	1948	307	TL614 Foss - Munkedals Bruk
Möe 1:2	1980	13099	TL621 Foss - Munkedals Bruk
Möe 1:113	1948	307	TL614 Foss - Munkedals Bruk
Möe 1:113	1980	13099	TL621 Foss - Munkedals Bruk
Munkedal 1:1	-		<i>ägare: Munkedals AB</i>
Munkedal 6:1	-		<i>ägare: Munkedals AB</i>

Lantmäteriet
Vänersborg

2011-05-13

Dnr. 0074336

Lantmäterimyndigheten
Box 1111
462 28 VÄNERSBORG

2011-05-12

Kontakt: Eva-Britt Hansson

Telefon 0520-88085

E-post: eva-britt.hansson@vattenfall.com

Fax: 0520-88052

Ledningsrätt, ärendenummer O074336

För kännedom: Vattenfalls breddningsprojekt avseende TL622 till Munkedals Bruk är avslutat. Alla markägare har godkänt breddningen.

Med vänlig hälsning

Vattenfall Eldistribution AB

Eva-Britt Hansson

Ink: 2015-04-07
Dnr: 0074336

Aktbilaga A5

Statens energiverk

Koncessionsbyrån

BESLUT

Linjekoncession för elektrisk anläggning
Avser förnyelse

Statens energiverk har efter ansökan beslutat att i enlighet med vad nedan angives samt under förbehåll av allmän och enskild rätt meddela linjekoncession för högspänningsledning med i huvudsak den sträckning som framgår av bifogad karta.

710A

Sökande som beviljas koncession			
Statens vattenfallsverk - region Västsverige			
Ansökningens datum	Diarienummer	Anläggningsnummer	Koncessionen avser ledning med spänning icke väsentligt överstigande
1989-02-08	312-98/89	403 BTg	40 kV
Koncessionen berör följande kommuner och län			
Munkedals kommun, Göteborgs och Bohus län.			
Högspänningslednings sträckning			
Från Foss (A) till Munkedal (B).			
-08 25			
Särskilda bestämmelser			
Koncessionen gäller till		Beslutsdatum	
2003-03-22		1989-08-21	

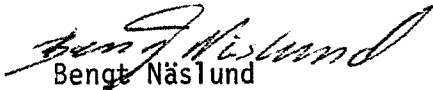
Bengt Näslund
Avdelningsdirektör

Leo Nuutinen
Byråsekreterare





Karta nr. 1
 TIINS: STATENS ENERGIVERKS
 beslut. 1989-08-21

Topografisk karta 8B NV
 Skala 1:50 000

Beteckningar:
 _____ Befintlig högspänningsledn.

STATENS INDUSTRIVERK

AJ	AJ1	AJ2	AJ3		
			23		
Ink.	76	05.	10.	Handl. av	Linjekoncession för elektrisk anläggning
Kl.nr	162			d.	1

2009-11
16-05-10

Statens Industriverk har efter ansökan beslutat att i enlighet med vad nedan anges samt under förbehåll av allmän och enskild rätt meddela linjekoncession för högspänningsledning med i huvudsak den sträckning som framgår av bifogad karta.

Sökande som beviljas koncession			TROLLHÄTTE KRAFTVERK Handl. av: <i>Trollhätte Kraftverk</i> Handl. den: <i>1-19-76</i> Sign.: Koncessionen avser anläggning med spänning icke väsentligt överstigande ANK 1976-05-11 40 KV Delg. <i>TT</i> Sign. <i>G</i> Reg. nr. <i>162</i>
Statens Vattenfallsverk			
Ansökningens datum	Diarienummer	Anläggningsnummer	
1975-09-22	503-993/75	403 ANp	
Koncessionen berör följande kommuner och län			
Munkedals kommun, Göteborgs och Bohus län			
Högspänningslednings sträckning			
Från Foss till Gläborg			
Särskilda bestämmelser			
Koncessionen gäller till		Beslutsdatum	
2003-03-22		1976-05-06	

Gunnar Larsson
Gunnar Larsson

Stig Corneliusson
Stig Corneliusson

ija

SIND E 0031 1975 11 500 ex

AB

Expeditionsavgift..... kronor

Postadress

Gatuadress

Telefon

Telegram

Postgiro

Topografisk karta 8B NV

Skala 1:50 000

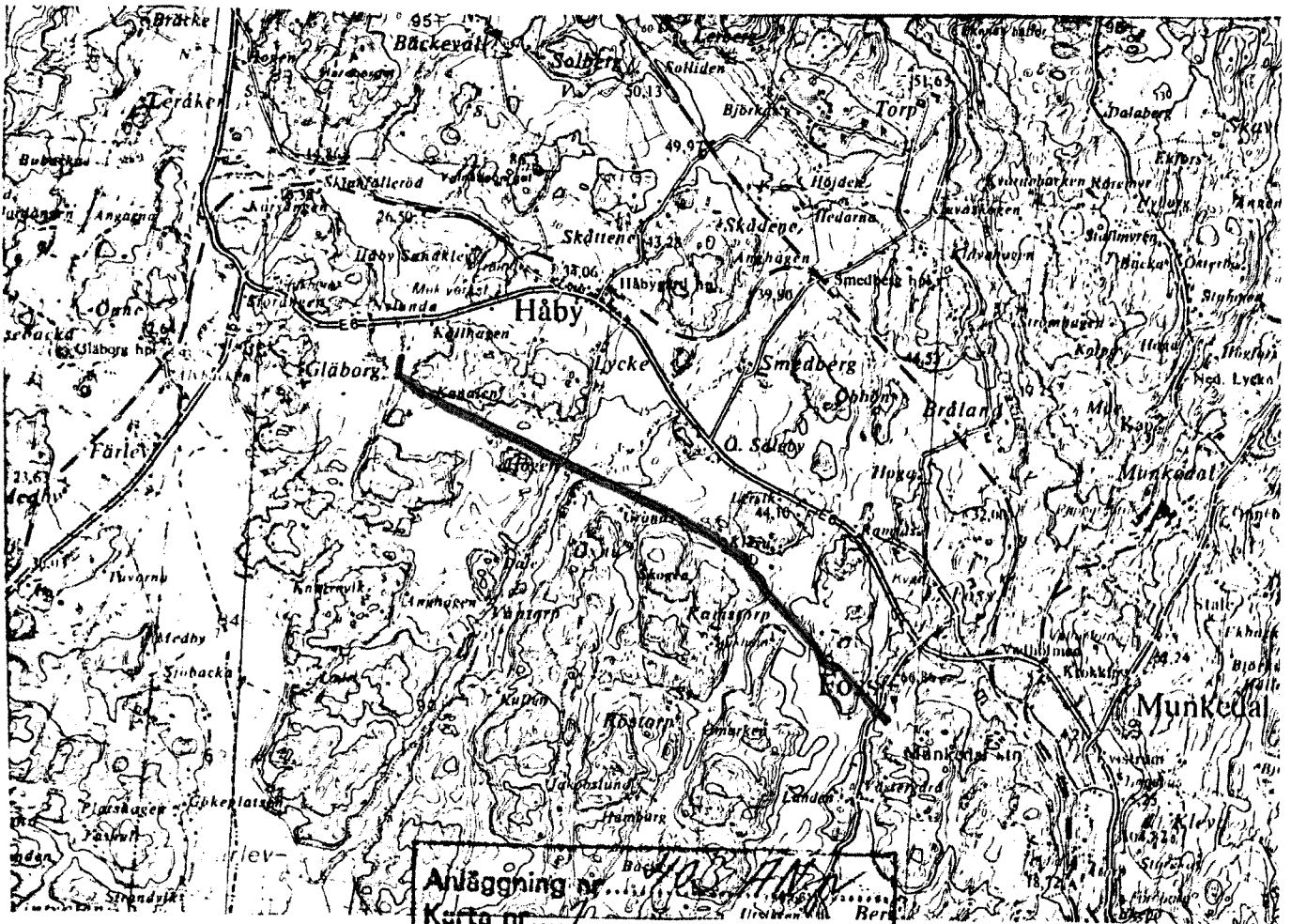

Anläggning nr...
Karta nr...
Tillhör STATENS INDUSTRIVERKS
beslut... 1976-05-06

Beteckningar:

———— Befintlig högspänningsledning varå förnyad koncession sökes

Lantmäteriet
Vänersborg

2010-06-22

Markägarnummer 95

Telefon	Adress
Ledningslittera TL622	

Markupplåtelseavtal

Dnr... 0074336

Avtalet avser luftledning och kabel i mark. Avtalet innebär inte att upplåtaren tagit ställning till behovet av ledningen.

Mellan undertecknad/e ...**Mats Helmer Karlsson, Gun-Britt Karlsson**.....nedan benämnd/a fastighetsägaren, såsom ägare av fastigheten/erna.....**FOSS 1:61**.....inom.....registerområde.....**MUNKEDAL**.....kommun...**Västra Götalands**.....län, nedan benämnd/a egendomen, och.....**Vattenfall Regionnät AB**.....nedanbenämnd ledningsägaren, såsom ägare av fastigheten.....**Lextorp 7:1**.....inom.....registerområde.....**Trollhättans**.....kommun......**Västra Götalands**.....län, är följande avtal träffat till förmån för sistnämnda fastighet.**1 § Upplåtelsens omfattning**

Fastighetsägaren medger ledningsägaren rätt

a) att anlägga och för all framtid bibehålla elektrisk starkströmsledning med en systemspänning av högst 40 kV jämte tillbehör såsom stolpar, stag, linor samt jordtag och övriga säkerhetsanordningar, allt nedan benämnt ledningen

från.....**Färlev**.....till.....**Saltkällan/Munkedal**.....

i den sträckning som ledningen blivit utstakad på marken, samt rödmärkad på bilagd karta.

b) att på egendomen nu och framdeles fälla för ledningen hinderliga eller för dess säkerhet farliga träd och buskar, vilka förblir fastighetsägarens egendom. Såvitt gäller skogsmark får så ske inom skogsgatan, som engångsersätts, och utanför skogsgatan mot ersättning i varje särskilt fall.

Skogsgatan har en bredd av 40 meter.

c) att på egendomen ta för ledningens anläggande och bibehållande erforderlig sten, vilken inte upplagts för särskilt ändamål.

d) att i erforderlig omfattning äga tillträde till egendomen för ledningens anläggande samt fört tillsyn, underhåll, ombyggnad och reparation av den samma varvid ledningsägaren har att i den mån detta kan ske utan väsentlig olägenhet, iakta av fastighetsägaren givna anvisningar beträffande rätten att ta väg.

2 § Föreskrifter

a) Ledningsägaren skall utöva rättigheterna så att egendomen inte betungas mer än nödvändigt.

b) Ledningsägaren ska tillse att ledningen med tillhörande anläggningar tas bort, att hål i marken fylls igen och att av ledningsägaren upplagd sten tas bort om koncessionen för ledningen upphör eller ledningen av annan anledning rivs.

Ledningsägaren åtar sig i samband härmed att på sin bekostnad tillse att egendomen befrias från i laga ordning meddelade rättigheter avseende ledningen.

c) Fastighetsägaren får inte i ledningens närhet ändra markanvändningen genom att exempelvis uppföra byggnad eller annan anläggning eller anordna upplag, så att ledningens bibehållande enligt gällande säkerhetsföreskrifter äventyras.

Byggnad får enligt vid tidpunkten för detta avtals tecknande gällande säkerhetsföreskrifter inte uppföras på närmare avstånd än 5 meter från ledningens yttersta faslina.

d) Fastighetsägaren får inte i ledningens närhet utan ledningsägarens i god tid inhämtade medgivande spränga, fälla träd, schakta eller på annat sätt ändra marknivå eller vidta annan åtgärd som kan medföra fara för ledningen eller medföra att ledningen kan vålla skada på person eller egendom. Det åligger ledningsägaren att genom sakkunnig personal utan kostnad för fastighetsägaren anvisa eller vidta lämpliga skyddsåtgärder vid utförande av nyss nämnda arbeten samt att ersätta fastighetsägaren de merkostnader som uppkommer för honom till följd av de anvisade åtgärderna.

Ledningsägarens åtaganden att utan kostnad för fastighetsägaren vidta lämpliga skyddsåtgärder eller att svara för merkostnader till följd anvisade åtgärder enligt detta moment är begränsade till oförändrad markanvändning.

3 § Tillträde

Ledningsägaren får omedelbart ta i anspråk de i enlighet med 1 § upplåtna rättigheterna. Rättigheterna anses ha tagits i anspråk då ledningsbyggande eller avverkning för ledningen påbörjats. Med avverkning skall dock inte förstås borttagande av enstaka träd och buskar i samband med stakningsarbeten.

Vidi: *Estimina Alderg*

4 § Ersättning för bestående skada

- a) För bestående skada till följd av upplåtelse och föreskrifter enligt detta avtal skall ledningsägaren betala en engångsersättning som skall beräknas efter de värderingsgrunder för bestämmande av ersättning för kraftledningsintrång som allmänt tillämpas vid tidpunkten för tillträde.
- b) Överenskommen ersättning skall, såvida inte lagfarts- eller inteckningsförhållandena i egendomen utgör hinder, utbetalas senast tre månader efter det överenskommelse träffats.

Har tillträde ägt rum innan ersättningen erlägges, skall denna uppräknas enligt 4 kap 4 § expropriationslagen från den dag tillträdet skedde enligt definitionen i 3 § till tidpunkten för träffande av överenskommelse om ersättningen samt skall ränta enligt expropriationslagen utgå på det uppräknade beloppet från och med tillträdesdagen till och med betalningsdagen.

- c) Är egendomen eller del därav som berörs av upplåtelsen utarrenderad, skall träffas särskild överenskommelse enligt 4 § a) och b) med arrendatorn för bestämmande av ersättning som denne är berättigad till.

5 § Ersättning för tillfällig skada

- a) För tillfälliga skador som kan uppkomma vid och som följd av ledningens anläggande, tillsyn, underhåll, ombyggnad och reparation skall ersättning utgå i varje särskilt fall.
- b) Skador enligt 5 § a) skall värderas snarast efter skadans uppkomst. Kan överenskommelse inte träffas, skall tvisten avgöras vid ledningsförrättning om sådan pågår eller av domstol.
- c) Är egendomen eller del därav som berörs av upplåtelsen utarrenderad, skall träffas särskild överenskommelse enligt 5 § a) med arrendatorn för bestämmande av den ersättning som denne är berättigad till.

6 § Oförutsedd skada

Uppkommer fråga om ersättning för skada eller intrång, som uppstått efter ersättningens slutliga bestämmande och därvid inte kunnat förutses, skall ersättningsfrågan på fastighetsägarens begäran upptas till prövning. Eventuella skador till följd av elektromagnetiska fält skall behandlas enligt denna paragraf.

7 § Inlösen av skog m m

Ledningsägaren skall, om inte särskilda skäl föranleder annat, informera berörd fastighetsägare om förestående avverkning och, om så kan ske från säkerhetssynpunkt enligt ledningsägarens bedömning, erbjuda fastighetsägaren att inom skälig tid svara för avverkningen.

Om inte erbjudande om avverkning enligt ovan kan lämnas i samband med nyanläggning eller breddning av skogsgata eller om fastighetsägaren efter erhållet erbjudande inte åtar sig att svara för avverkningen, har ledningsägaren rätt att inlösa på rot den skog som måste avverkas.

Om ledningsägaren i samband med underhåll av ledningsgatan inte lämnar erbjudande om avverkning utan själv svarar för erforderlig trädfällning, skall fastighetsägaren erbjudas att tillvarata de fällda träden. Om fastighetsägaren inte antar sådant erbjudande skall fällda träd utanför engångsersatt område inlösas av ledningsägaren.

När ledningsägaren utför avverkningen åligger det denne att tillse att virke och avverkningsrester inte kvarlämnas så att fara för insektsangrepp eller hinder för virkestransporter uppstår.

8 § Ledningsförrättning m m

Detta avtal får, med undantag för 6 §, läggas till grund för beslut om ledningsrätt såsom överenskommelse enligt 14 § första stycket ledningsrättslagen. Avtalet får alternativt inskrivas som servitut. Innan ledningsbeslutet vunnit laga kraft eller avtalet inskrivits är fastighetsägaren inom fem år från denna dag skyldig att vid överlåtelse eller upplåtelse av egendomen eller av ledningen berörd del därav göra förbehåll om detta avtals bestånd.

9 § Överlåtelse av ledningen

Ledningsägaren har rätt och skyldighet att vid överlåtelse av ledningen sätta nya ägaren i sitt ställe beträffande rättigheter och skyldigheter i detta avtal.

10 § Särskilda bestämmelser

Av detta avtal har två likalydande exemplar upprättats och utväxlats mellan parterna.

..... 20..... Ort..... Munkebo 2005 11 21
..... Namn..... Mab Karlsson
..... Ellen-Ditte Karlsson

Egendomen eller del därav som berörs av ledningen eller av annan anläggning som omfattas av detta avtal är inte utarrenderad eller på annat sätt upplåten med nyttjanderätt, intygas

Ort..... Munkebo 2005
Namn..... Mab Karlsson

Såsom arrendator/nyttjanderättshavare av ovan nämnda egendom godkänner jag/vi förestående avtal till alla delar i den omfattning min/vår rätt berörs.

Ort 20.....
Namn.....

Adress.....

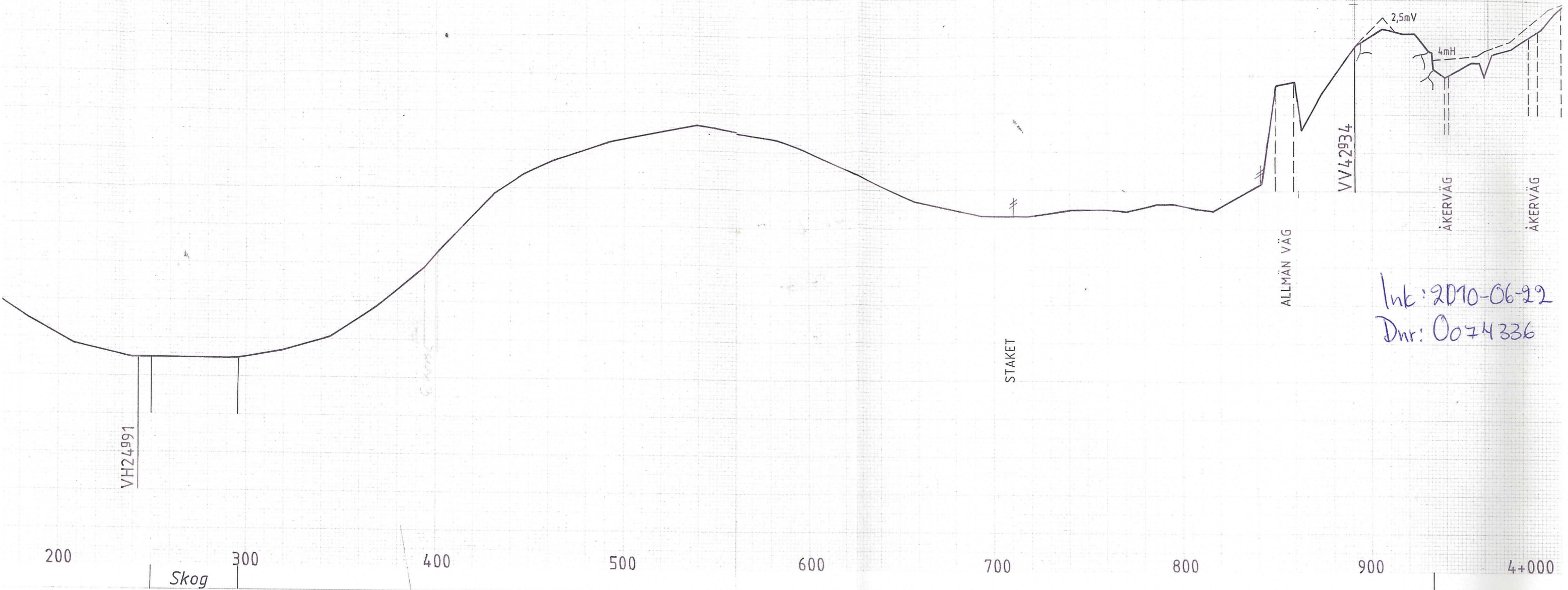

Ink: 2010-06-22
 Dnr: 0074336

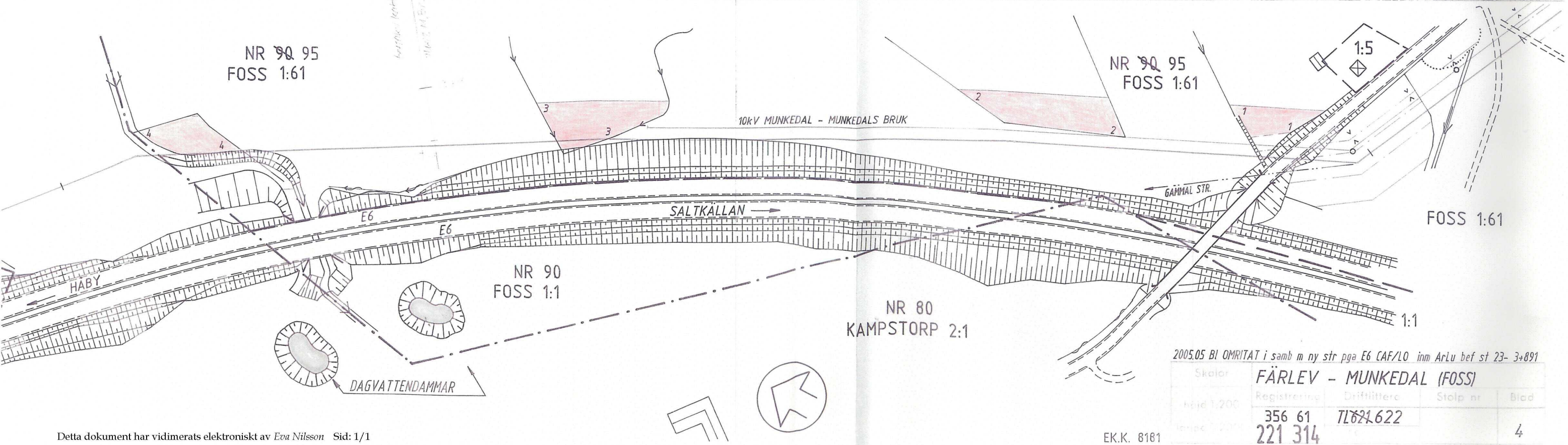

2005.05 BI OMRITAT i samb m ny str pga E6 CAF/LO inm ArLu bef st 23- 3+891

Skalar	FÄRLEV - MUNKEDAL (FOSS)			
höjd 1,200	Registrering	Driftlitter	Stolp nr	Blod
	356 61	TL621.622		
	221 314			4

2010-06-22

Aktbilaga A02, del 1

Markägarnummer 80

Telefon	Adress
Ledningslittera TL622	

Markupplåtelseavtal Dnr. 0074336

Avtalet avser lufledning. Avtalet innebär inte att upplåtaren tagit ställning till behovet av ledningen.

Mellan undertecknad/e ...Staten Vägverket.....
nedan benämnd/a fastighetsägaren, såsom ägare av fastigheten/erna.....**SÅLEBY 1:3**.....
inom.....registerområde.....**Munkedal**.....kommun
...Västra Götalandslän, nedan benämnd/a egendomen, och.....Vattenfall Regionnät ABnedan
benämnd ledningsägaren, såsom ägare av fastigheten.....Lextorp 7:1inom
.....registerområde.....**Trollhättans** kommun.
.....Västra Götalands..... län, är följande avtal träffat till förmån för sistnämnda fastighet.

1 § Upplåtelsens omfattning

Fastighetsägaren medger ledningsägaren rätt

a) att anlägga och för all framtid bibehålla elektrisk starkströmsledning med en systemspänning av högst 40 kV jämte tillbehör såsom stolpar, stag, linor samt jordtag och övriga säkerhetsanordningar, allt nedan benämnt ledningen

från.....**Färlev**.....till.....**Saltkällan/Munkedal**.....

i den sträckning som ledningen blivit utstakad på marken, samt rödmarkerad på bilagd karta.

b) att på egendomen nu och framdeles fälla för ledningen hinderliga eller för dess säkerhet farliga träd och buskar, vilka förblir fastighetsägarens egendom. Såvitt gäller skogsmark får så ske inom skogsgatan, som engångsansätts, och utanför skogsgatan mot ersättning i varje särskilt fall.

Skogsgatan har en bredd av 40 meter.

c) att på egendomen ta för ledningens anläggande och bibehållande erforderlig sten, vilken inte upplagts för särskilt ändamål.

d) att i erforderlig omfattning äga tillträde till egendomen för ledningens anläggande samt fört tillsyn, underhåll, ombyggnad och reparation av densamma varvid ledningsägaren har att i den mån detta kan ske utan väsentlig olägenhet, iaktta av fastighetsägaren givna anvisningar beträffande rätten att ta väg.

2 § Föreskrifter

a) Ledningsägaren skall utöva rättigheterna så att egendomen inte betungas mer än nödvändigt.

b) Ledningsägaren ska tillse att ledningen med tillhörande anläggningar tas bort, att håll i marken fylls igen och att av ledningsägaren upplagd sten tas bort om koncessionen för ledningen upphör eller ledningen av annan anledning rivs.

Ledningsägaren åtar sig i samband härmed att på sin bekostnad tillse att egendomen befrias från i laga ordning meddelade rättigheter avseende ledningen.

c) Fastighetsägaren får inte i ledningens närhet ändra markanvändningen genom att exempelvis uppföra byggnad eller annan anläggning eller anordna upplag, så att ledningens bibehållande enligt gällande säkerhetsföreskrifter äventyras.

Byggnad får enligt vid tidpunkten för detta avtals tecknande gällande säkerhetsföreskrifter inte uppföras på närmare avstånd än 5 meter från ledningens yttersta faslina.

d) Fastighetsägaren får inte i ledningens närhet utan ledningsägarens i god tid inhämtade medgivande spränga, fälla träd, schakta eller på annat sätt ändra marknivå eller vidta annan åtgärd som kan medföra fara för ledningen eller medföra att ledningen kan vålla skada på person eller egendom. Det åligger ledningsägaren att genom sakkunnig personal utan kostnad för fastighetsägaren anvisa eller vidta lämpliga skyddsåtgärder vid utförande av nyss nämnda arbeten samt att ersätta fastighetsägaren de merkostnader som uppkommer för honom till följd av de anvisade åtgärderna.

Ledningsägarens åtaganden att utan kostnad för fastighetsägaren vidta lämpliga skyddsåtgärder eller att svara för merkostnader till följd anvisade åtgärder enligt detta moment är begränsade till oförändrad markanvändning.

3 § Tillträde

Ledningsägaren får omedelbart ta i anspråk de i enlighet med 1 § upplåtna rättigheterna. Rättigheterna anses ha tagits i anspråk då ledningsbyggande eller avverkning för ledningen påbörjats. Med avverkning skall dock inte förstås borttagande av enstaka träd och buskar i samband med stakningsarbeten.

Vid: Catarina Holberg

4 § Ersättning för bestående skada

- a) För bestående skada till följd av upplåtelse och föreskrifter enligt detta avtal skall ledningsägaren betala en engångsersättning som skall beräknas efter de värderingsgrunder för bestämmande av ersättning för kraftledningsintrång som allmänt tillämpas vid tidpunkten för tillträde.
- b) Överenskommen ersättning skall, såvida inte lagfarts- eller inteckningsförhållandena i egendomen utgör hinder, utbetalas senast tre månader efter det överenskommelse träffats.

Har tillträde ägt rum innan ersättningen erlägges, skall denna uppräknas enligt 4 kap 4 § expropriationslagen från den dag tillträdet skedde enligt definitionen i 3 § till tidpunkten för träffande av överenskommelse om ersättningen samt skall ränta enligt expropriationslagen utgå på det uppräknade beloppet från och med tillträdesdagen till och med betalningsdagen.

- c) Är egendomen eller del därav som berörs av upplåtelsen utarrenderad, skall träffas särskild överenskommelse enligt 4 § a) och b) med arrendatorn för bestämmande av ersättning som denne är berättigad till.

5 § Ersättning för tillfällig skada

- a) För tillfälliga skador som kan uppkomma vid och som följd av ledningens anläggande, tillsyn, underhåll, ombyggnad och reparation skall ersättning utgå i varje särskilt fall.
- b) Skador enligt 5 § a) skall värderas snarast efter skadans uppkomst. Kan överenskommelse inte träffas, skall tvisten avgöras vid ledningsförrättning om sådan pågår eller av domstol.
- c) Är egendomen eller del därav som berörs av upplåtelsen utarrenderad, skall träffas särskild överenskommelse enligt 5 § a) med arrendatorn för bestämmande av den ersättning som denne är berättigad till.

6 § Oförutsedd skada

Uppkommer fråga om ersättning för skada eller intrång, som uppstått efter ersättningens slutliga bestämmande och därvid inte kunnat förutses, skall ersättningsfrågan på fastighetsägarens begäran upptas till prövning. Eventuella skador till följd av elektromagnetiska fält skall behandlas enligt denna paragraf.

7 § Inlösen av skog m m

Ledningsägaren skall, om inte särskilda skäl föranleder annat, informera berörd fastighetsägare om förestående avverkning och, om så kan ske

från säkerhetssynpunkt enligt ledningsägarens bedömning, erbjuda fastighetsägaren att inom skälig tid svara för avverkningen.

Om inte erbjudande om avverkning enligt ovan kan lämnas i samband med nyanläggning eller breddning av skogsgata eller om fastighetsägaren efter erhållet erbjudande inte åtar sig att svara för avverkningen, har ledningsägaren rätt att inlösa på rot den skog som måste avverkas.

Om ledningsägaren i samband med underhåll av ledningsgatan inte lämnar erbjudande om avverkning utan själv svarar för erforderlig trädfällning, skall fastighetsägaren erbjudas att tillvarata de fällda träden. Om fastighetsägaren inte antar sådant erbjudande skall fällda träd utanför engångsersatt område inlösas av ledningsägaren.

När ledningsägaren utför avverkningen åligger det denne att tillse att virke och avverkningsrester inte kvarlämnas så att fara för insektsangrepp eller hinder för virkestransporter uppstår.

8 § Ledningsförrättning m m

Detta avtal får, med undantag för 6 §, läggas till grund för beslut om ledningsrätt såsom överenskommelse enligt 14 § första stycket ledningsrättslagen. Avtalet får alternativt inskrivas som servitut. Innan ledningsbeslutet vunnit laga kraft eller avtalet inskrivits är fastighetsägaren inom fem år från denna dag skyldig att vid överlåtelse eller upplåtelse av egendomen eller av ledningen berörd del därav göra förbehåll om detta avtals bestånd.

9 § Överlåtelse av ledningen

Ledningsägaren har rätt och skyldighet att vid överlåtelse av ledningen sätta nya ägaren i sitt ställe beträffande rättigheter och skyldigheter i detta avtal.

10 § Särskilda bestämmelser

.....

Av detta avtal har två likalydande exemplar upprättats och utväxlats mellan parterna.

..... 20..... Ort Vänernborg 20 05-11-21
..... Namn Jungeman Kenneth
.....

Egendomen eller del därav som berörs av ledningen eller av annan anläggning som omfattas av detta avtal är inte utarrenderad eller på annat sätt upplåten med nyttjanderätt, intygas

Ort.....20.....

Namn.....

Inga skriftliga avtal

Såsom arrendator/nyttjanderättshavare av ovan nämnda egendom godkänner jag/vi förestående avtal till alla delar i den omfattning min/vår rätt berörs.

Ort.....20.....

Namn.....

Adress.....

Ink: 2010-06-22
Dnr: Oo 74 336

+
▽ 60

+
▽ 50

+
▽ 40

900

3+000

Åker

100

200

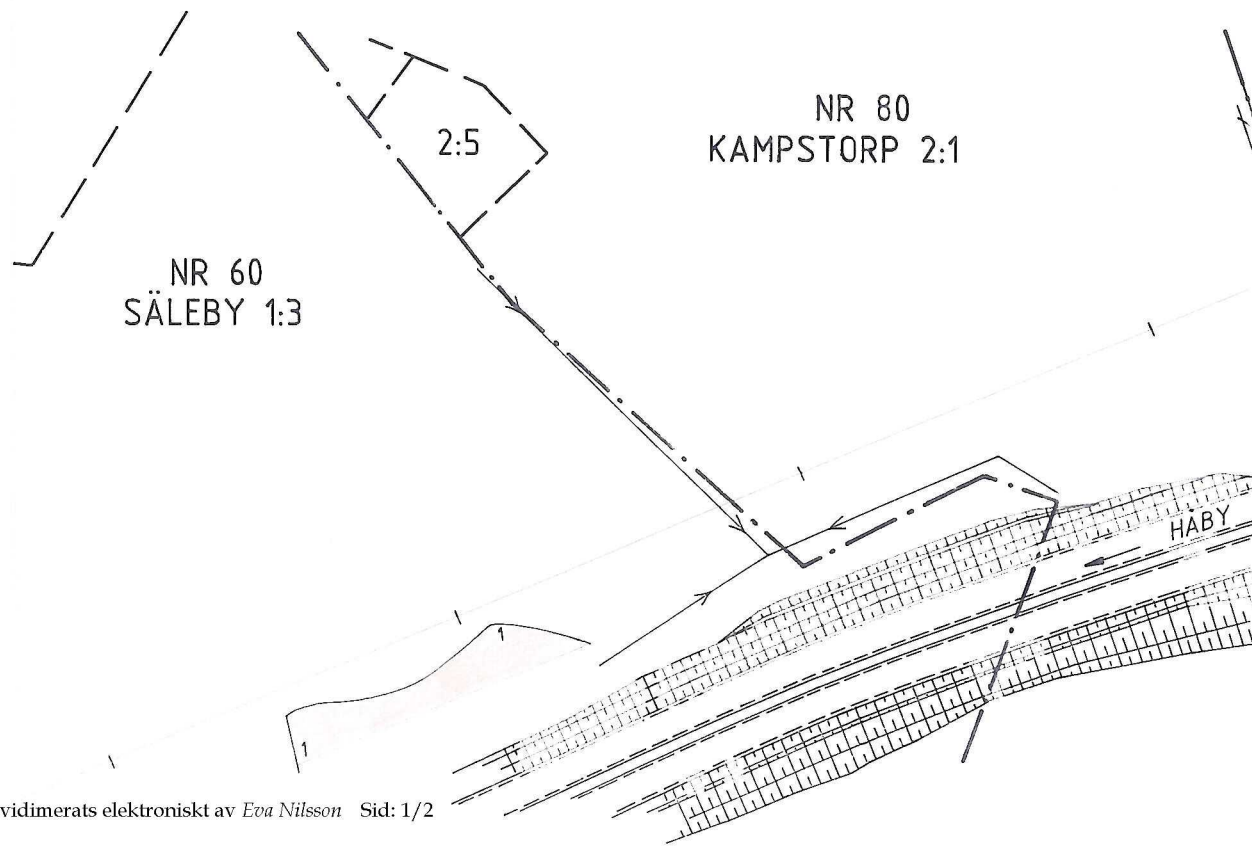

VH

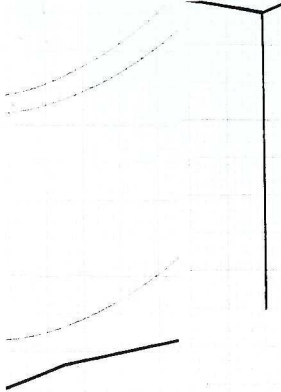

200

700

Skog

800

Åker

900

3+000

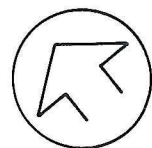

NR 60
SÄLEBY 1:3

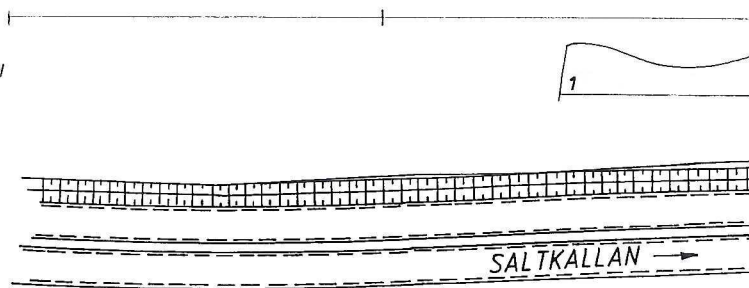
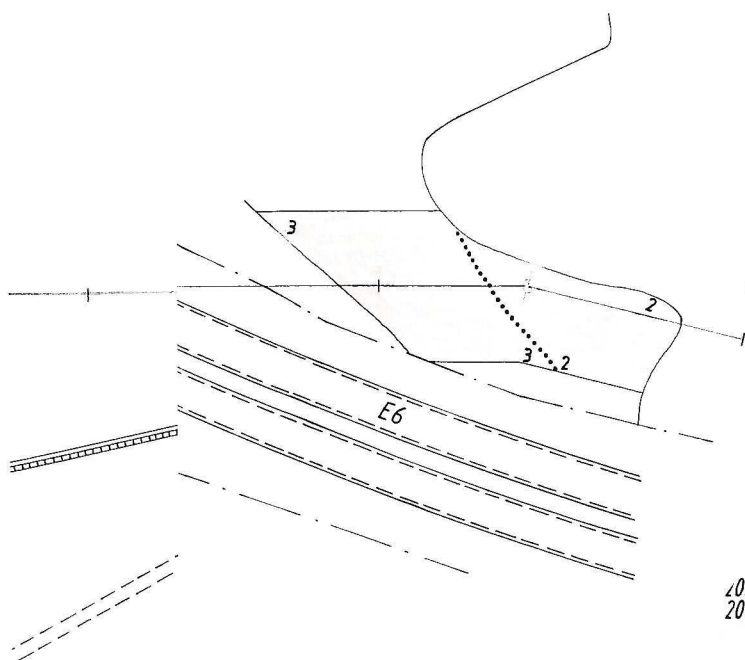

2004.41 Inlöst mark inf efter omb. CAF/T.Lexberg
2004.20 BI OMRIT i samb m ny str pga E6 CAF/LO (fr bef st 23-3+931)

FÄRLEV - MUNKEDAL (FOSS)

356 61 TL 21622
221 314 61/dB

BREDDAD 9510 SK
EK K S 112

Detta dokument har vidimerats elektroniskt av Eva Nilsson



2010-06-22

Dnr. 0074336 2010-02-02

Ledning : Foss-Munkedals AB
Littera : TL622
Fastighet : Braland 3:1
Markägarnr : 430

Ulf Romell
Vattenverksvägen 25

453 36 Lysekil

VÄRDERINGS PROTOKOLL och erbjudande för skogsmark

Utfört av : Vattenfall Services på uppdrag av Vattenfall Eldistribution AB
Arbetsnr :
Värdering : Sten Karlsson

ERSÄTTNING UTGÅR FÖR :

(specifikation se bilaga)	BESTÅENDE SKADA I SKOGSMARK	6672
	TILLÄGG FRIVILLIG UPPGÖRELSE	2285
Alternativ 1:		
	ROTKÖP (inkl moms) AV 3.5 m3sk	610
Alternativ 2:		
	FÖRDYRAD AVVERKNING AV 3.5 m3sk	812
	SUMMA FÖR FASTIGHETEN KRONOR (Alt 1):	9567
	SUMMA FÖR FASTIGHETEN KRONOR (Alt 2):	9769

Ovanstående ersättning är beräknad enligt följande förhållanden. Skogsgatans areal är angiven för varje bestånd. På kartan är bredden markerad med heldragna linjer. Vattenfall Eldistribution AB äger rätt att i all framtid, utan annan än här beräknad ersättning efter eget beprövande inom skogsgatan avverka för ledningen hinderliga och för ledningens säkerhet farliga träd. Träd som avverkas utanför skogsgatan sedan denna uppgörelse träffats, ersättes däremot i varje särskilt fall. Här ovan beräknad ersättning utgör gottgörelse för alla hittills förorsakade skador av ovan angivet slag.

OVANSTÅENDE ERSÄTTNING GODKÄNNES :

Alternativ (1 eller 2) : 1

2010-06-22

(ort och datum)

Ulf Romell

(fastighetsägare/ombud)

Önskas ersättning insatt på eget konto:

Bank

Bank nr

Conto nr

Bank nr

Önskas ersättning betald på post eller överalgi:

Ry 5552-4741

2010-06-22

2010-03-24

Ledning : Foss-Munkedals AB
Littera : TL622
Fastighet : Braland 3:18
Markägarnr : 450

Dnr. 0074 336

Holmgren Rolf o Ann-Marie
Bralands Gard 20

455 91 Munkedal

VÄRDERINGS PROTOKOLL och erbjudande för skogsmark

Utfört av : Vattenfall Services på uppdrag av Vattenfall Eldistribution AB
Arbetsnr :
Värdering : Sten Karlsson

ERSÄTTNING UTGÅR FÖR :
(specifikation se bilaga)

BESTÅENDE SKADA I SKOGSMARK	18415
ROTKÖP (inkl moms) AV 71.3 m3sk	8990
TILLÄGG FRIVILLIG UPPGÖRELSE	4046
SUMMA FÖR FASTIGHETEN KRONOR:	31451

Ovanstående ersättning är beräknad enligt följande förhållanden. Skogsgatans areal är angiven för varje bestånd. På kartan är bredden markerad med heldragna linjer. Vattenfall Eldistribution AB äger rätt att i all framtid, utan annan än här beräknad ersättning efter eget beprövande inom skogsgatan avverka för ledningen hinderliga och för ledningens säkerhet farliga träd. Träd som avverkas utanför skogsgatan sedan denna uppgörelse träffats, ersättes däremot i varje särskilt fall. Här ovan beräknad ersättning utgör gottgörelse för alla hittills förorsakade skador av ovan angivet slag.

OVANSTÅENDE ERSÄTTNING GODKÄNNES :

Munkedal 2010-03-26
(ort och datum)

Sten Karlsson Ann-Marie Holmgren
(fastighetsägare/ombud)

Önskas ersättning insatt på eget konto:

Bank Bank-ort Clear.nr Konto.nr

Svebank Munkedal 7506 1112 938

Önskas ersättning insatt på eget Plus- eller Bankgiro:

plus- / bankgiro

2010-06-22 2010-02-02

Ledning : Foss-Munkedals AB
Littera : TL622
Fastighet : Moe 1:3
Markägarnr : 460

Dnr.....**0074336**

Munkedals AB

455 81 Munkedal

VÄRDERINGSPROTOKOLL och erbjudande för skogsmark

Utfört av : Vattenfall Services på uppdrag av Vattenfall Eldistribution AB
Arbetsnr :
Värdering : Sten Karlsson

ERSÄTTNING UTGÅR FÖR :
(specifikation se bilaga)

BESTÅENDE SKADA I SKOGSMARK	2185
ROTKÖP (inkl moms) AV 14.5 m3sk	3309
TILLÄGG FRIVILLIG UPPGÖRELSE	1612
SUMMA FÖR FASTIGHETEN KRONOR:	7106

Ovanstående ersättning är beräknad enligt följande förhållanden. Skogsgatans areal är given för varje bestånd. På kartan är bredden markerad med heldragna linjer. Vattenfall Eldistribution AB äger rätt att i all framtid, utan annan än här beräknad ersättning efter eget beprövande inom skogsgatan avverka för ledningen hinderliga och för ledningens säkerhet farliga träd. Träd som avverkas utanför skogsgatan sedan denna uppgörelse träffats, ersättes däremot i varje särskilt fall. Här ovan beräknad ersättning utgör gottgörelse för alla hittills förorsakade skador av ovan angivet slag.

OVANSTÅENDE ERSÄTTNING GODKÄNNES :

(ort och datum)

(fastighetsägare/ombud)

Önskas ersättning insatt på eget konto:

Bank

Bank-ort

Clear.nr

Kontonr

Swedbank

8105-9

913 720 459-1

Önskas ersättning insatt på eget Plus- eller Bankgiro:

plus- bankgiro

2010-08-22

2010-02-09

Ledning : Foss-Munkedals AB
Littera : TL622
Fastighet : Moe 1:2
Markägarnr : 470

Dnr. 0074336

Munkedals Kommun

455 80 Munkedal

VÄRDERINGS PROTOKOLL och erbjudande för skogsmark

Utfört av : Vattenfall Services på uppdrag av Vattenfall Eldistribution AB

Arbetsnr :

Värdering : Sten Karlsson

ERSÄTTNING UTGÅR FÖR :

(specifikation se bilaga)

BESTÅENDE SKADA I SKOGSMARK	57 782
ROTKÖP best 1 + 3 148,4 m ³ sk inkl moms	23 559
FÖRDYRAD AVVERKNING best 2 126,6 m ³ sk	7 596
TILLÄGG FRIVILLIG UPPGÖRELSE	9 844

SUMMA FÖR FASTIGHETEN KRONOR: 98 781

Ovanstående ersättning är beräknad enligt följande förhållanden. Skogsgatans areal är angiven för varje bestånd. På kartan är bredden markerad med heldragna linjer. Vattenfall Eldistribution AB äger rätt att i all framtid, utan annan än här beräknad ersättning efter eget beprövande inom skogsgatan avverka för ledningen hinderliga och för ledningens säkerhet farliga träd. Träd som avverkas utanför skogsgatan sedan denna uppgörelse träffats, ersättes däremot i varje särskilt fall. Här ovan beräknad ersättning utgör gottgörelse för alla hittills förorsakade skador av ovan angivet slag.

OVANSTÅENDE ERSÄTTNING GODKÄNNES :

Munkedal den 23 05 10
(ort och datum)

Sten Karlsson
(fastighetsägare/ombud)

Önskas ersättning insatt på eget konto:

Bank

Bank-ort

Clear.nr

Konto.nr

Önskas ersättning insatt på eget Plus- eller Bankgiro:

plus- bankgiro

2010-06-22

2010-02-02

Ledning : Foss-Munkedals AB
Littera : TL622
Fastighet : Munkedal 1:1
Markägarnr : 490

Dnr. 0674336

Munkedals AB
att: Ulf Johannesson

455 81 Munkedal

VÄRDERINGS PROTOKOLL och erbjudande för skogsmark

Utfört av : Vattenfall Services på uppdrag av Vattenfall Eldistribution AB

Arbetsnr :

Värdering : Sten Karlsson

ERSÄTTNING UTGÅR FÖR :

(specifikation se bilaga)

BESTÅENDE SKADA I SKOGSMARK	25688
ROTKÖP (inkl moms) AV 97.2 m ³ sk	16543
TILLÄGG FRIVILLIG UPPGÖRELSE	5137

SUMMA FÖR FASTIGHETEN KRONOR: 47368

Ovanstående ersättning är beräknad enligt följande förhållanden. Skogsgatans areal är angiven för varje bestånd. På kartan är bredden markerad med heldragna linjer. Vattenfall Eldistribution AB äger rätt att i all framtid, utan annan än här beräknad ersättning efter eget beprövande inom skogsgatan avverka för ledningen hinderliga och för ledningens säkerhet farliga träd. Träd som avverkas utanför skogsgatan sedan denna uppgörelse träffats, ersättes däremot i varje särskilt fall. Här ovan beräknad ersättning utgör gottgörelse för alla hittills förorsakade skador av ovan angivet slag.

OVANSTÅENDE ERSÄTTNING GODKÄNNES :

(ort och datum)

(fastighetsägare/ombud)

Önskas ersättning insatt på eget konto:

Bank

Bank-ort

Clear.nr

Konto.nr

Swedbank

8105-9

913 720 459-1

Önskas ersättning insatt på eget Plus- eller Bankgiro:

Plus- eller Bankgiro:

**Belastningsredovisning**

2015-03-28

Ärendenummer

O074336

Förrättningslantmätare

Eva Nilsson

Ärende Ledningsrättsförrättning avseende 40kV kraftledning Färlev - Munkedal med avgrening till Munkedals bruk Fastighetsreglering för upphävande av gällande avtalsservitut

Kommun: Munkedal

Län: Västra Götaland

Fastigheter	Sakägare	Karta	Figurnummer på kartan	Luft-ledn(m)	
KOMMUN: MUNKEDAL					
Bråland 3:1	Ulf Romell Svengårdsgatan 3 463 33 LILLA EDET	KA5	31, 34	278	
Bråland 3:18	Rolf Holmgren Brålands Gård 20 455 91 MUNKEDAL Ann-Marie Holmgren Brålands Gård 20 455 91 MUNKEDAL	KA6	35	268	
Bråland 5:1	Trafikverket 781 89 BORLÄNGE	KA5	33	21	
Foss 1:6	Munkedals Kommun 455 80 MUNKEDAL	KA4	13	4	
Foss 1:61	Mats Karlsson Foss Prästgård 22 455 93 MUNKEDAL Gun-Britt Karlsson Foss Prästgård 22 455 93 MUNKEDAL	KA4 KA5	11, 16	764 695	
Foss 2:6	Trafikverket 781 89 BORLÄNGE	KA5	17	27	
Foss 3:38	Vattenfall Eldistribution AB 169 92 STOCKHOLM	KA4	14	60	
Foss 10:1	Munkedals Kommun 455 80 MUNKEDAL	KA3 KA5	9, 18, 30, 32	1076 740	

Foss 10:150	Gunbritt Märta Juliana Jonsson Odenvägen 26 455 30 MUNKEDAL	KA5	25	0	
Foss 10:151	Christina Svensson Odenvägen 24 455 30 MUNKEDAL Lars Svensson Odenvägen 24 455 30 MUNKEDAL	KA5	26	0	
Foss 10:152	Helge Gerhard Sand Odenvägen 22 455 30 MUNKEDAL	KA5	27	0	
Foss 10:153	Karin Sonja Irene Gunberg Odenvägen 20 455 30 MUNKEDAL	KA5	28	0	
Foss 10:154	Carl Lennart Westerhäll Odenvägen 18 455 30 MUNKEDAL Ingrid Agneta Hjelte-Westerhäll Odenvägen 18 455 30 MUNKEDAL	KA5	29	0	
Foss 10:257	Aktiebolaget O.V.A. Varupartier Agnesbergsvägen 28 424 38 AGNESBERG	KA5	19	0	
Foss 10:258	P & B Golv Aktiebolag Uddarne Industriväg 7 455 35 MUNKEDAL	KA5	22	0	
Foss 10:287	Munkedals Tele Radio AB Mästarevägen 7 455 35 MUNKEDAL	KA5	20	0	
Foss 10:288	Uluma Fastighetsbolag AB Daftövägen 31 452 96 STRÖMSTAD	KA5	21	0	
Foss s:12		KA4	12	6	
Gläborg 1:6	Lilli-Anne Irene Sihlberg Håby 11 A Kanalen 455 91 MUNKEDAL Hugo Karl Evert Hansson Håby 11 A Kanalen 455 91 MUNKEDAL	KA2	3	43	
Gläborg 1:8	Vattenfall Eldistribution AB 169 92 STOCKHOLM	KA2	1	51	
Gläborg 2:9	Filip Jan Julius Jansson Gläborg 60 455 91 MUNKEDAL	KA2	2	105	

Hoga 1:4	Yngve Algot Olsson Hoga 14 455 91 MUNKEDAL	KA5	23	194	
Hoga 2:2	Kent Johannesson Hoga 13 455 30 MUNKEDAL	KA5	24	0	
Hogen 3:1	Martin Olofsson Hogen 40 455 91 MUNKEDAL Marie Johansson Hogen 40 455 91 MUNKEDAL	KA2	4	1388	
Hogen 3:3	Stefan Johansson Hogen 50 455 91 MUNKEDAL	KA2	5	0	
Kampstorp 2:1	Per Arne Larsson Jordhammar 102 444 95 ÖDSMÅL	KA3	10, 15	545	
Munkedal 1:1	Arctic Paper Munkedals Aktiebolag 455 81 MUNKEDAL	KA6	39	179	
Munkedal 6:1	Arctic Paper Munkedals Aktiebolag 455 81 MUNKEDAL	KA6	40	0	
Möe 1:2	Munkedals Kommun 455 80 MUNKEDAL	KA6	37	477	
Möe 1:3	Arctic Paper Munkedals Aktiebolag 455 81 MUNKEDAL	KA6	36	48	
Möe 1:113	Vattenfall Eldistribution AB 169 92 STOCKHOLM	KA6	38	14	
Säleby 1:5	Isa Wachtmeister Säleby 17 455 91 MUNKEDAL	KA2	7	262	
Öxna 1:8	Hans-Erik Karlsson Öxna 13 455 91 MUNKEDAL Reine Torberntsson Idunvägen 31 455 30 MUNKEDAL	KA3	8	181	

Denna handling har undertecknats elektroniskt av

Eva Nilsson



Sakägar-/Delgivningsförteckning

2015-04-15

Ärendenummer
O074336Förretningslantmätare
Eva Nilsson

Ärende Ledningsrättsförrättning avseende 40kV kraftledning Färlev -
Munkedal med avgränsning till Munkedals bruk Fastighetsreglering för
upphävande av gällande avtalsservitut

Kommun: Munkedal

Län: Västra Götaland

Fastigheter, andel, ägande	Ägare	Delg nr	Delgivning inkommit
Foss 10:257, lagfaren ägare	Aktiebolaget O.V.A. Varupartier Agnesbergsvägen 28 424 38 AGNESBERG	Patent Telefonkontakt med	2015-04-28 Eivor Blohm 2015-05-B
Munkedal 1:1, lagfaren ägare Munkedal 6:1, lagfaren ägare Möe 1:3, lagfaren ägare	Arctic Paper Munkedals Aktiebolag 455 81 MUNKEDAL		2015-04-21
Foss 10:153, lagfaren ägare	Karin Sonja Irene Gunberg Odenvägen 20 455 30 MUNKEDAL		2015-04-22
Gläborg 1:6, andel 1/2, lagfaren ägare	Hugo Karl Evert Hansson Håby 11 A Kanalen 455 91 MUNKEDAL	Patent Telefonkontakt	2015-04-28 2015-05-13
Foss 10:154, andel 1/2, lagfaren ägare	Ingrid Agneta Hjelte-Westerhäll Odenvägen 18 455 30 MUNKEDAL		2015-04-28
Bråland 3:18, andel 1/2, lagfaren ägare	Ann-Marie Holmgren Brålands Gård 20 455 91 MUNKEDAL		2015-04-23
Bråland 3:18, andel 1/2, lagfaren ägare	Rolf Holmgren Brålands Gård 20 455 91 MUNKEDAL		2015-04-27
Gläborg 2:9, lagfaren ägare	Filip Jan Julius Jansson Gläborg Östergård 41 455 91 MUNKEDAL	Patent	2015-04-28
Hoga 2:2, lagfaren ägare	Kent Johannesson Hoga 13 455 30 MUNKEDAL		2015-04-27

Fastigheter, andel, ägande	Ägare	Delg nr	Anmärkning
Hogen 3:1, andel 1/2, lagfaren ägare	Marie Johansson Hogen 40 455 91 MUNKEDAL	Peru	2015-04-28 2015-05-07
Hogen 3:3, lagfaren ägare	Stefan Johansson Hogen 50 455 91 MUNKEDAL		2015-04-28
Foss 10:150, lagfaren ägare	Gunbritt Märta Juliana Jonsson Odenvägen 26 455 30 MUNKEDAL		2015-04-24
Foss 1:61, andel 1/2, lagfaren ägare	Gun-Britt Karlsson Foss Prästgård 22 455 93 MUNKEDAL	Peru	2015-04-28 2015-05-05
Öxna 1:8, andel 1/2, lagfaren ägare	Hans-Erik Karlsson Öxna 13 455 91 MUNKEDAL		2015-04-27
Foss 1:61, andel 1/2, lagfaren ägare	Mats Karlsson Foss Prästgård 22 455 93 MUNKEDAL	Peru	2015-04-28 2015-05-05
Kampstorp 2:1, lagfaren ägare	Per Arne Larsson Jordhammar 102 444 95 ÖDSMÅL	Peru	2015-04-28 2015-05-05
Foss 10:1, lagfaren ägare Foss 1:6, lagfaren ägare Möe 1:2, lagfaren ägare	Munkedals Kommun 455 80 MUNKEDAL		2015-04-23
Foss 10:287, lagfaren ägare	Munkedals Tele Radio AB Mästarevägen 7 455 35 MUNKEDAL	Peru	2015-04-28 2015-05-11
Hogen 3:1, andel 1/2, lagfaren ägare	Martin Olofsson Hogen 40 455 91 MUNKEDAL	Peru	2015-04-28 2015-05-07
Hoga 1:4, lagfaren ägare	Yngve Algot Olsson Hoga 14 455 91 MUNKEDAL		2015-04-22
Foss 10:258, lagfaren ägare	P & B Golv Aktiefbolag Uddarne Industriväg 7 455 35 MUNKEDAL		2015-04-24
Bråland 3:1, lagfaren ägare	Ulf Romell Svengårdsgatan 3 463 33 LILLA EDET		2015-04-22

Fastigheter, andel, ägande	Ägare	Delg nr	Anmärkning
Foss 10:152, lagfaren ägare	Helge Gerhard Sand Odenvägen 22 455 30 MUNKEDAL		Plan 2015-04-28 2015-05-05
Gläborg 1:6, andel 1/2, lagfaren ägare	Lilli-Anne Irene Sihlberg Håby 11 A Kanalen 455 91 MUNKEDAL		Plan 2015-04-28 Telefontjänst 2015-05-13
Foss 10:151, andel 1/2, lagfaren ägare	Christina Svensson Odenvägen 24 455 30 MUNKEDAL		2015-04-22
Foss 10:151, andel 1/2, lagfaren ägare	Lars Svensson Odenvägen 24 455 30 MUNKEDAL		2015-04-22
Öxna 1:8, andel 1/2, lagfaren ägare	Reine Torberntsson Idunvägen 31 455 30 MUNKEDAL		2015-04-23
Bråland 5:1, lagfaren ägare Foss 2:6, lagfaren ägare	Trafikverket Anna Oluén 781 89 BORLÄNGE 405 33 Göteborg		Plan 2015-04-28 2015-05-06
Foss 10:288, lagfaren ägare	Uluma Fastighetsbolag AB Daftövägen 31 452 96 STRÖMSTAD		2015-04-23
Foss 3:38, lagfaren ägare Gläborg 1:8, lagfaren ägare Möe 1:113, lagfaren ägare	Vattenfall Eldistribution AB Eva-Britt Hansson 461 88 TROLLHÄTTAN		Sökande och sakägare 2015-04-27
Säleby 1:5, lagfaren ägare	Isa Wachtmeister Säleby 17 455 91 MUNKEDAL		2015-04-21
Foss 10:154, andel 1/2, lagfaren ägare	Carl Lennart Westerhäll Odenvägen 18 455 30 MUNKEDAL		2015-04-23



LÄNSSTYRELSEN
VÄSTRA GÖTALANDS LÄN

Naturvårdsenheten
Linnea Bertilsson
Naturvårdshandläggare
0521-60 55 70

Lantmäteriet
Vanersborg

2009-08-22

Dnr. 0074336

MEDDELANDE
2009-08-18

Aktbilaga SK1
Diarienummer
525-46128-2009

Sida
1(2)

Vattenfall Service Syd AB
Skog & Mark
Eva Klum
461 88 Trollhättan

Breddning av ledningsgata vid Munkedals bruk i Munkedals kommun

Meddelande

Länsstyrelsen har, tillsammans med Skogsstyrelsen, den 12 juni 2009 inspekterat Vattenfalls stämpling (blå färg) i fält på den aktuella sträckan, och samtidigt gjort en egen stämpling (orange färg) för att visa vår inställning till de föreslagna åtgärderna. Dessa markeringar har vi använt oss av:

Kryss över Vattenfalls markering = Trädet får ej avverkas

Ring runt trädet = Ringbarkning

H = Hamling

Ingen orange markering = Trädet får avverkas

Dessa markeringar användes utmed hela sträckan, förutom på ön vid Örekilsälvens västra strand (på Rolf Holmgrens mark) där Länsstyrelsen och Skogsstyrelsen istället har markerat de träd som får avverkas med en orange prick. Övriga träd som markerats med blå prick av Vattenfall på ön bedöms av Länsstyrelsen och Skogsstyrelsen inte inom en åttaårsperiod kunna växa sig så höga att de kan skada ledningarna, och därför finns det ingen anledning att avverka dem.

I Länsstyrelsens beslut från den 11 november 2008 angavs att det inom Natura 2000-området kan krävas tillstånd enligt 7 kap 28 a § miljöbalken (MB) om inte Vattenfall stämmer av med Länsstyrelsen om vilka träd som ska tas bort och följer de anvisningar som Länsstyrelsen ger. Om Vattenfall inte godtar de av Länsstyrelsen givna anvisningarna måste en Natura 2000-prövning göras. En Natura 2000-prövning innebär att samråd måste hållas med markägare och Länsstyrelsen. Ni måste också efter samråd med Länsstyrelsen upprätta en miljökonsekvensbeskrivning. Handläggningstiden för en fullständig Natura 2000-prövning är som regel minst 6 månader. Det är inte tillåtet att innan prövningen är avgjord utföra åtgärder i Natura 2000-området.

Länsstyrelsen och Skogsstyrelsen anser att det är det lämpligt att någon från Skogsstyrelsen närvarar vid avverkningsarbetet, och på plats kan specificera hur vi har tänkt främst angående hamlingen av ekar och andra träd. Det är viktigt att de som ska utföra jobbet är införstådda med trädens värde, och att inga misstag görs som orsakar större skada på naturvärdena än absolut nödvändigt.

g:\veksamnet\82_prövning\828_samråd\812 a ärenden\munkedal\2009-46128 breddning av ledningsgata vid munkedals bruk\meddelande.doc

Postadress: 462 62 VÄNERSBORG	Besöksadress: Drottninggatan 2	Telefon/Fax: 031-60 60 00 (växel) (fax)	Webbadress: www.lansstyrelsen.se/vastragotaland	E-post: natur.vastragotaland@lansstyrelsen.se
----------------------------------	-----------------------------------	---	--	--

Det är viktigt att se den här ledningsgatan i sitt sammanhang i dalgången, tillsammans med alla övriga befintliga och planerade gator. En breddning av alla skogsgator i området utan stor naturhänsyn skulle kunna få svåra fragmenteringskonsekvenser för lövskogsvärdena i området.

Vattenfall har visat i sitt eget miljöarbete (se bilaga) att man har höga ambitioner när det gäller naturhänsyn. Den skogsgata vi nu diskuterar går genom ett område med mycket höga naturvärden, både i skog och i vatten. Länsstyrelsen vill därför föreslå Vattenfall att göra denna ledningssträcka till ett skolexempel på hur skogsgator ska dras och underhållas genom områden med höga naturvärden, något ni kan visa upp som ett föredöme i alla sammanhang.



Linnea Bertilsson

Bilagor:

Vattenfalls vision av trädsäker ledningsgata

Kopia:

Pärmen

Skogsstyrelsen, Box 78, 451 26 Uddevalla

Rolf Holmgren, Brålands gård 20, 455 91 Munkedal

Trädsäker ledningsgata

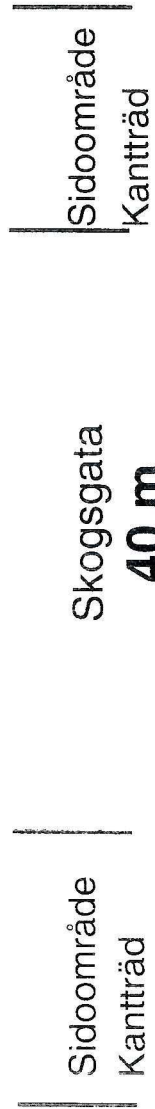
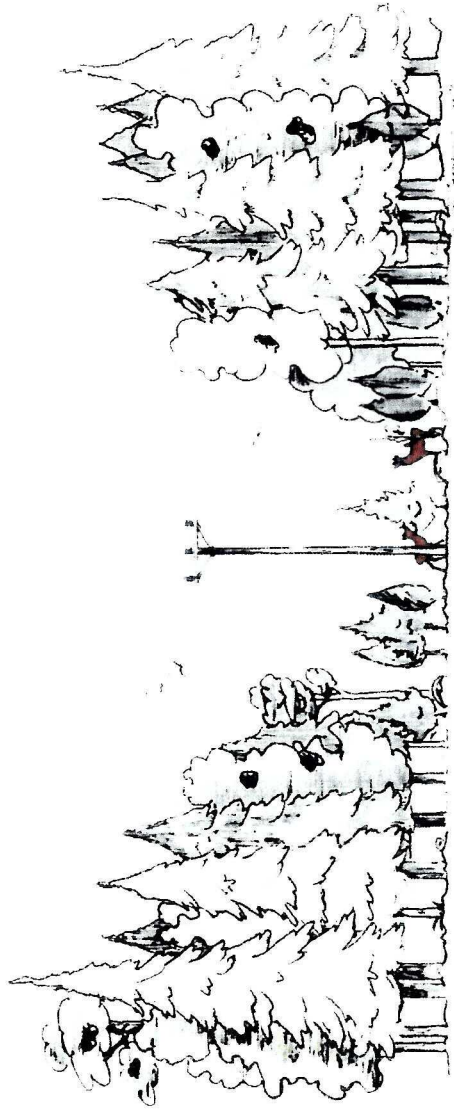

— Ledningsgata —

Ledningsgatan är summan av skogsgata och sidoområden och kan därmed variera med hur långa träden är och kan vara bredare betydligt mer än 40 m

Icke träsäker ledningsgata i skogsmark

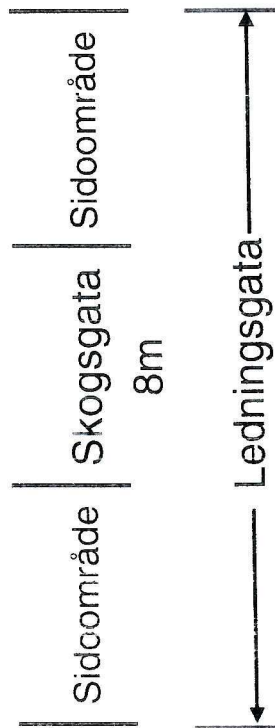
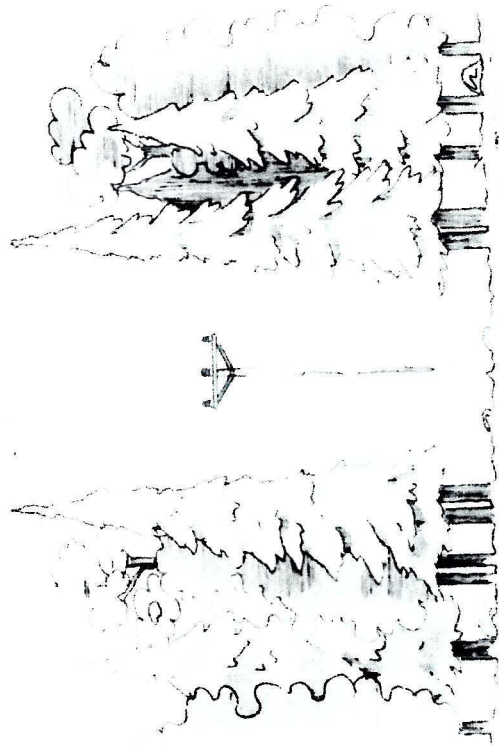

Ledningsgatan är summan av skogsgata och sidoomraden och kan därmed variera med hur långa träden är och kan vara bredare betydligt mer än 8 m

**Meddelande
om begärd förrättning**

2015-04-15

Ärendenummer

O074336

Förrättningslantmätare

Eva Nilsson

«FirmaTitel»
 «Namn» «coAdress»
 «Utdelningsadress»
 «Extrafält»
 «Postadress»

Ärende	Ni är berörd av lantmäteriförrättning som avser: Ledningsrättsförrättning avseende 40kV kraftledning Färlev - Munkedal med avgrening till Munkedals bruk. Fastighetsreglering för upphävande av gällande avtalsservitut. Kommun: Munkedal Län: Västra Götaland
Delgivning	Lantmäterimyndigheten måste få veta att ni fått bifogad kopia av ansökan.
Syftet med förrättningen	Förrättningen innebär att ledningsrätt bildas för befintlig ledning Färlev-Munkedal med avgrening till Munkedals Bruk. Samt fastighetsreglering för upphävande av befintliga avtalsservitut. Ersättning har utbetalats i samband med att ledningen byggdes alternativt vid senare breddning av ledningsgatan. Ytterligare ersättning utgår därför inte.
Bifogas	Kartutdrag, Beskrivning 1 och 2 samt inventeringslängd. Övriga handlingar såsom ansökan, koncession, befintliga avtal, vad är ledningsrätt mm finns på webben. Om Ni inte har möjlighet att titta där så hör gärna av Er till Eva Nilsson, 0521-262535.
Era synpunkter	Ni har möjlighet att senast den 13 maj 2015 yttra er över den sökta förrättningen.
Handläggning	Har ni inget att invända eller påpeka bedöms förrättningen kunna handläggas utan sammanträde. Lantmäterimyndigheten bedömer att den i så fall kan vara registrerad den 30 juni 2015.
Uppgiftsskyldighet	Ni är skyldig att meddela Lantmäterimyndigheten om fastigheten får ny ägare. Ni är också skyldig att lämna uppgift om vilka som har rätt att använda den del av fastigheten som berörs av förrättningen, t. ex. arrendatorer eller servitutshavare. Om ni inte lämnar upplysning om dessa förhållanden kan ni bli skyldig att ersätta rättighetshavaren för skada som kan uppkomma på grund av förrättningen.

Övriga upplysningar Vid handläggningen behandlas personuppgifter enligt reglerna i personuppgiftslagen (1998:204).

«Webbrubrik» «Webbinfo»

Påminnelse Kom ihåg att skicka tillbaka bifogat delgivningskvitto till myndigheten!

Delgivningskvitto

2015-04-15

Ärendenummer

0074336

Fyll i kvittot och skicka tillbaka det **snarast möjligt!** Porto är betalt. Om kvittot inte skickas tillbaka kan delgivning ske på annat sätt, t ex genom stämningsman.

PRIORITAIRE
La-kassbrev

Norden
Porto betalt.

Jag har mottagit meddelande om begärd förrättning.

Datum	Underskrift
Namnförtydligande «Namnfört»	
Fastighetsbeteckning «Fastighet»	

Lantmäterimyndigheten

Eva Nilsson

Svarspost
460151800
462 28
SÄ-Sverige

**Dagboksblad**Ärendenummer
O074336

Ärende Ledningsrättsförrättning avseende 40kV kraftledning Färlev - Munkedal med avgrening till Munkedals bruk Fastighetsreglering för upphävande av gällande avtalsservitut

Kommun: Munkedal

Län: Västra Götaland

Datum	Anteckning	Aktbilaga	Signatur
2007-10-22	Ansökan inkommen. (Infört i dagboken 2007-10-23)		Lars-Olof Setterby
2007-10-22	Ansökan, TL622 Färlev-Munkedal med avgrening Munkedals Bruk	A1, del 1	Eva Nilsson
2007-10-22	Översiktskarta till ansökan om ledningsrätt TL622	A1, del 2	Eva Nilsson
2007-10-23	Ärendet upplagt. Ärendeansvarig Lars-Olof Setterby		Lars-Olof Setterby
2007-10-23	Bekräftelse av ansökan		Lars-Olof Setterby
2008-09-01	Ärendet är överflyttat till Lantmäteriet från Lantmäterimyndigheten i VÄSTRA GÖTALAND län.		Automatisk anteckning
2010-06-22	Komplettering till ansökan, avgreningen till Munkedals Bruk	A2, del 1	Eva Nilsson
2010-06-22	Översiktskarta till komplettering av ansökan, avgreningen till Munkedals Bruk	A2, del 2	Eva Nilsson
2010-06-22	Yttrande från Länsstyrelsen i Västra Götaland	SK1	Eva Nilsson
2010-06-22	Markupplåtelseavtal, Foss 1:61	AV1, del 1	Eva Nilsson
2010-06-22	Kartskiss till markupplåtelseavtal, Foss 1:61	AV1, del 2	Eva Nilsson
2010-06-22	Markupplåtelseavtal, Säleby 1:3	AV2, del 1	Eva Nilsson
2010-06-22	Kartskiss till markupplåtelseavtal, Säleby 1:3	AV2, del 2	Eva Nilsson
2010-06-22	Markupplåtelseavtal, Bråland 3:1	AV3	Eva Nilsson

Datum	Anteckning	Aktbilaga	Signatur
2010-06-22	Markupplåtelseavtal, Bråland 3:18	AV4	Eva Nilsson
2010-06-22	Markupplåtelseavtal, Moe 1:3	AV5	Eva Nilsson
2010-06-22	Markupplåtelseavtal, Moe 1:2	AV6	Eva Nilsson
2010-06-22	Markupplåtelseavtal, Munkedal 1:1	AV7	Eva Nilsson
2010-06-22	Lista över servitut som skall upphävas	A3	Eva Nilsson
2011-05-13	Komplettering till ansökan	A4	Eva Nilsson
2015-03-28	Kartor och belastningsinventering till Eva-Britt Hansson för att se om det överensstämmer med deras ansökan		Eva Nilsson
2015-03-28	Belastningsinventering	IN1	Eva Nilsson
2015-04-07	Koncession	A5	Eva Nilsson
2015-04-15	Meddelande om begärd förrättning	1	Eva Nilsson
2015-04-15	Sakägar-/Delgivningsförteckning	SA1	Eva Nilsson
2015-04-28	Påminnelse utsänd		Eva Nilsson
2015-05-20	Vattenfall, Eva-Britt Hansson meddelar att fastigheter som belastas av inskrivna avtalsservitut enligt enligt aktbilaga A3 skall upphävas.		Eva Nilsson
2015-05-22	Beskrivning, ledningsrätt	BE1	Eva Nilsson
2015-05-22	Beskrivning, upphävande av servitut	BE2	Eva Nilsson
2015-05-22	Underrättelse till alla enligt sakägare/-delgivningsförteckning och länsstyrelsens digitala brevlåda. Alla fastigheter som det endast upphävs avtalsservitut på underrättas.		Eva Nilsson
2015-05-22	Protokoll, beslut taget. (Infört i dagboken 2015-06-22).	PR1	Eva Nilsson
2015-05-22	Förrättningskarta, översikt A3L	KA1	Eva Nilsson
2015-05-22	Förrättningskarta, A3L	KA2	Eva Nilsson
2015-05-22	Förrättningskarta, A3L	KA3	Eva Nilsson

Datum	Anteckning	Aktbilaga	Signatur
2015-05-22	Förrättningskarta, A4S	KA4	Eva Nilsson
2015-05-22	Förrättningskarta, A3L	KA5	Eva Nilsson
2015-05-22	Förrättningskarta, A4L	KA6	Eva Nilsson
2015-06-22	Beslut registrerade i fastighetsregistret.2015-06-23.		Automatisk anteckning
2015-06-23	Underrättelse skickad till IM.		Eva Nilsson
2015-06-23	Ärende O074336 är infört i registerkartan		Eva Nilsson